



ECOSERVIÇOS - GESTÃO DE SISTEMAS ECOLÓGICOS, LDA.

CURRÍCULO

ÍNDICE

	Pág.
1 - APRESENTAÇÃO DA FIRMA	1
2 – QUADRO TÉCNICO E ORGANIGRAMA	2
3 - ESTUDOS E PROJECTOS REALIZADOS	5
3.1 - PLANEAMENTO	5
3.2 – AMBIENTE	5
3.3 – ESTUDOS HIDRÁULICOS	11
3.4 - RESÍDUOS SÓLIDOS	13
3.5 - INFRA-ESTRUTURAS.....	20
3.5.1 - Viárias	20
3.5.2 – Requalificação Urbana.....	26
3.5.3 - Abastecimento de Água.....	27
3.5.4 - Drenagem de Águas Residuais.....	40
3.5.5 – Drenagem Rodoviária	58
3.5.6 - Eléctricas.....	61
3.5.7 - Telefónicas.....	64
3.5.8 – Abastecimento de Gás.....	65
3.6 - ESTAÇÕES DE TRATAMENTO.....	66
3.6.1 - Água.....	66
3.6.2 - Águas Residuais	68
3.7 – BARREIRAS DE INSONORIZAÇÃO	82
3.8 - INSTALAÇÕES EM EDIFÍCIOS	83

3.8.1 - Abastecimento de Água.....	83
3.8.2 - Águas Residuais	88
3.8.3 - Gás.....	93
3.8.4 - Eléctricas.....	94
3.8.5 - Telefónicas.....	94
3.8.6 - Especiais.....	95
4 – CONCESSÕES DE SISTEMAS DE SANEAMENTO BÁSICO.....	96
5 - CONTROLO E EXPLORAÇÃO DE ESTAÇÕES DE TRATAMENTO.....	96
6 – DESCONTAMINAÇÃO DE SOLOS	101
7 – MONITORIZAÇÕES AMBIENTAIS.....	102
8 - PREPARAÇÃO DE CONCURSOS.....	103
8.1 - ABASTECIMENTO DE ÁGUA	103
8.2 - DRENAGEM DE ÁGUAS RESIDUAIS	104
8.3 - ESTAÇÕES DE TRATAMENTO DE ÁGUA	105
8.4 - ESTAÇÕES DE TRATAMENTO DE ÁGUAS RESIDUAIS	105
8.5 - OUTROS.....	106
9 - ACOMPANHAMENTO DE OBRAS	106
9.1 - ASSISTÊNCIA TÉCNICA.....	106
9.2 - FISCALIZAÇÃO	106
9.3 - CONSTRUÇÃO.....	108

ECOserviços - GESTÃO DE SISTEMAS ECOLÓGICOS, LDA.

CURRÍCULO

1 - APRESENTAÇÃO DA FIRMA

A ECOserviços - Gestão de Sistemas Ecológicos, Lda., foi constituída em 1983. O seu capital social cifra-se, actualmente, em 100 000 €. A sua sede social fica localizada na Rua D. Luís I, 19 – 2º, 1200-149 Lisboa.

Desde a sua constituição até ao presente, a ECOserviços tem vindo a aumentar a sua lista de clientes, diversificando os seus serviços e alargando os seus quadros técnicos.

De entre os serviços oferecidos, destacam-se a concepção, construção e controlo de infra-estruturas, os estudos de impacte ambiental e outras actividades, tais como a formação de técnicos e a fiscalização e controlo de obras.

No seu conjunto de clientes destaca-se o Ministério do Ambiente, Direcções-Gerais, Regiões Autónomas, Câmaras Municipais de Norte a Sul do País e múltiplas entidades industriais.

O grupo empresarial da ECOserviços integra 5 empresas, todas elas laborando em diferentes áreas do ambiente.

Este grupo permite fornecer um serviço global com um só responsável e uma coordenação perfeita, desde a fase de concepção até à operação e exploração dos sistemas.

No currículo que de seguida se apresenta, dá-se conta da estrutura da ECOserviços e do seu quadro técnico, e discriminam-se os trabalhos que desde a sua constituição têm sido realizados.



2 – QUADRO TÉCNICO E ORGANIGRAMA

Resume-se, seguidamente, o Quadro Técnico da Empresa. Neste quadro não estão referenciados os operadores de estações de tratamento, nem outro pessoal de campo.

A organização da empresa está esquematizada no Organigrama apresentado na página seguinte.

ESPECIALIDADE	QUANTIDADE	CATEGORIA	VÍNCULO
ENG. CIVIL SANITARISTA	1	GERENTE	QUADRO
ENG. MECÂNICO	1	GERENTE	QUADRO
ENG. CIVIL	1	DIRECTOR	QUADRO
ENG. CIVIS	6	GERAL	QUADRO
ENG. AMBIENTE	6	TÉCNICOS	QUADRO
ENG. TERRITÓRIO	2	TÉCNICOS	QUADRO
ENG. QUÍMICA	1	TÉCNICOS	QUADRO
ENG. ELECTROTÉCNICO	2	TÉCNICO	CONSULTOR
ENG. CIVIL	1	TÉCNICOS	CONSULTOR
ENG. QUÍMICO	4	ESPECIALISTA	CONSULTOR
ARQUITECTO	2	TÉCNICOS	CONSULTOR
GEÓLOGO	2	ESPECIALISTAS	CONSULTOR
ARQUITECTO PAISAGISTA	2	ESPECIALISTAS	CONSULTOR
ECONOMISTA	1	TÉCNICOS	CONSULTOR
PROGRAMADORES	1	ESPECIALISTA	QUADRO
TOPÓGRAFOS	3	ESPECIALISTA	CONSULTOR
DESENHADORES	6	TÉCNICOS	QUADRO
ENG. SISTEMAS	1	TÉCNICOS	QUADRO
ELECTROMECHANICO	1	TÉCNICO	QUADRO
DACTILÓGRAFAS	4	TÉCNICO	QUADRO
ADMINISTRATIVOS	3	TÉCNICO	QUADRO
		TÉCNICOS	
TOTAL			
	51		

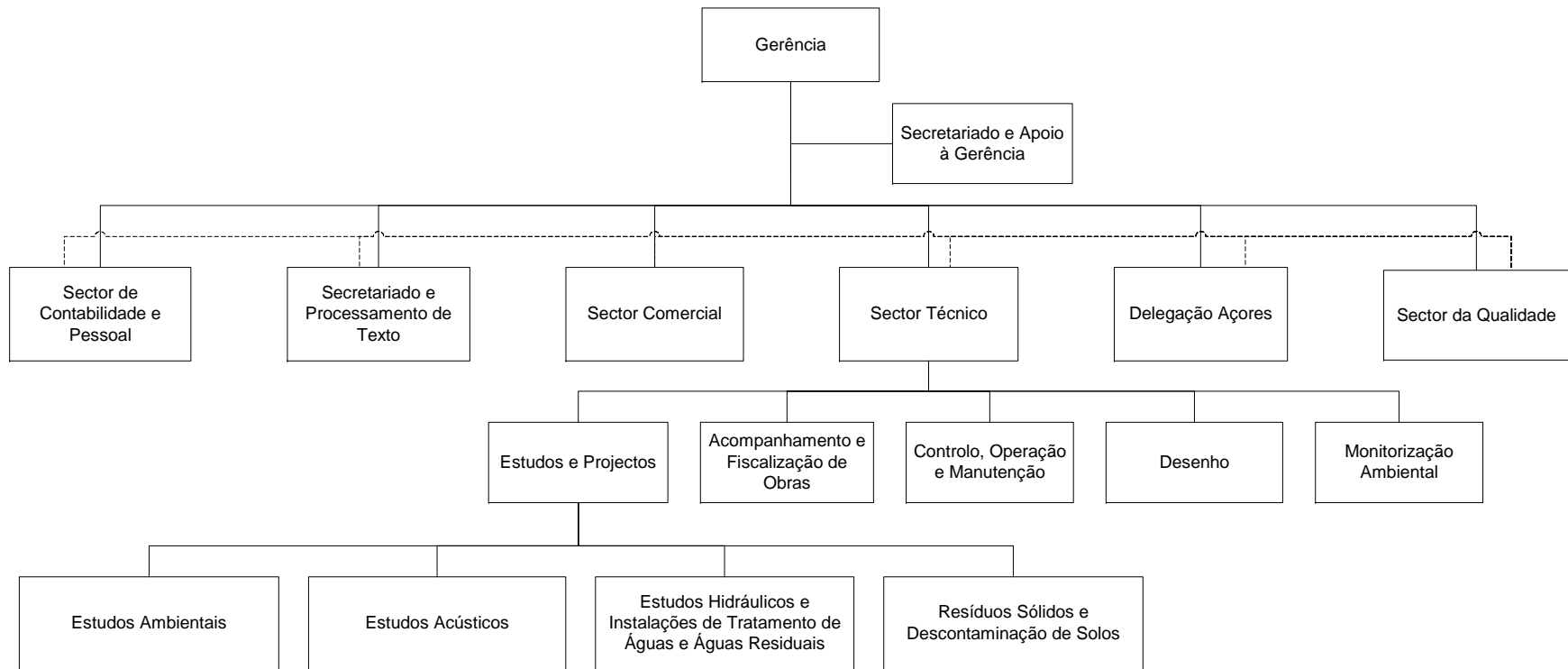

Legenda:

- Ligação hierárquica
- - - - Ligação funcional

3 - ESTUDOS E PROJECTOS REALIZADOS

3.1 - PLANEAMENTO

- Plano Geral de Urbanização de Paderne, C.M. Albufeira, 1989/1990;
- Plano Geral de Urbanização de Alcains, C.M. Castelo Branco, 1989/1990;
- Plano Geral de Urbanização de Cebolais - Retaxo, C.M. Castelo Branco, 1989/1990;
- Plano Director Municipal de Castelo Branco, C.M. de Castelo Branco, 1989/1990;
- Plano Geral de Saneamento de Águas Residuais do Concelho do Bombarral, C. M. Bombarral, 1994.
- Estratégia para o Mercado da Água em Portugal, Gestifer, 1995.
- Plano de Desenvolvimento Integrado da Lezíria do Tejo e do Médio Tejo – Saneamento Básico e Hidráulica, Associação de Municípios da Lezíria do Tejo e do Médio Tejo, 1999;
- Plano Geral de Abastecimento de Água, C.M. Câmara de Lobos, 2003;
- Plano Geral de Drenagem e Tratamento de Águas Residuais, C.M. Câmara de Lobos, 2003;
- Plano Geral de Recolha e Transporte de R.S.U., C.M. Câmara de Lobos, 2003;
- Revisão do PDM de Tomar, CESUR, 2007.

3.2 – AMBIENTE

- Estudo de Impacte Ambiental da Pedreira de Calhau do Corvo, Monchique, E.D.M., 1990;
- Túnel da Estrada Pontão-Pedrogão, I.C.8, Avaliação da Qualidade do Ar, Tecnotúnel, 1990;
- Túnel da Av. da Republica, Lisboa, Concurso de Concepção/Construção, C.M. Lisboa, 1990;
- Avaliação do Ruído, Posto de Vendas de Olhão, B.P. Portuguesa, 1990;
- Avaliação do Ruído, Posto de Vendas de Telheiras, Lisboa, B.P. Portuguesa, 1990;
- Estudo Prévio de Impacte Ambiental do Túnel da Av. João XXI, Lisboa, Concurso de Concepção/Construção, C.M. Lisboa, 1991;

- Estudo de Impacte Ambiental da Unidade Industrial de Sines, Metcob, 1991;
- Estudo Preliminar de Impacte Ambiental da Central Incineradora de Resíduos Hospitalares Contaminados do Distrito de Lisboa, Waste Management, Sitel, 1992;
- Estudo de Impacte Ambiental da ETAR do Funchal, Madeira, C. M. Funchal, 1992;
- Estudo Prévio de Impacte Ambiental da Central de Incineração de Beirolas, Lisboa, C.M. de Lisboa, 1992;
- Estudo Prévio de Impacte Ambiental da Central de Incineração da Maia, Lipor, 1993.
- Auditoria Ambiental ao Processo Produtivo da Colgate – Palmolive/Sobralinho, Colgate – Palmolive, 1995;
- Caracterização do Ruído Industrial, do Estaleiro da Sitel, Casal do Marco, 1995;
- Estudo Preliminar de Impacte Ambiental ao Processo Produtivo da Fima-Iglo, instalações de Sacavém, 1995;
- Estudo Prévio de Impacte Ambiental do IC5 - Sublanço - Fafe/Vila Pouca de Aguiar, 1996;
- Diagnóstico Ambiental das Instalações da Indutora - Indupizo - Madeira, 1996;
- Diagnóstico Ambiental das Instalações Fabris da QUEM - Casal do Marco, 1996;
- Estudo de Impacte Ambiental do Eixo Viário Norte/Sul – Troço Av. Padre Cruz – Charneca/Sacavém, Recursos Hídricos/Qualidade do Ar, JAE, 1996;
- Estudo de Impacte Ambiental do Loteamento da Quinta da Amizade – CVT, 1997;
- Estudo de Impacte Ambiental do Loteamento da Quinta da Serralheira – IMOBISCAIA, 1997;
- Estudo de Impacte Ambiental do Eixo Viário Norte/Sul - Sublanço Av^a Padre Cruz/CRIL - Recursos Hídricos / Qualidade Ar, JAE, 1998;
- Estudo de Ambiente dos Acessos ao Porto de Viana do Castelo, 1998;
- Estudo Prévio de Impacte Ambiental do Aterro Sanitário do Barlavento Algarvio, 1998;
- Estudo Prévio de Impacte Ambiental do Aterro Sanitário da RESIURB, 1998;
- Estudo Prévio do Encerramento e Recuperação Ambiental das Lixeiras do Baixo Mondego, 1998;

- Estudo Prévio do Encerramento e Recuperação Ambiental das Lixeiras do Baixo Vouga, 1998;
- Relatório de Avaliação do Ruído Industrial do Estaleiro da Sitel, Casal do Marco, 1998;
- Estudo Preliminar de Impacte Ambiental da EN 118 IC1 – IP1, SCUT da Costa de Prata, 1998;
- Estudo Preliminar de Impacte Ambiental do Troço do IC1, Angeja (IP5) – Maceda, SCUT da Costa de Prata, 1998;
- Estudo Preliminar de Impacte Ambiental do Troço do IC1, Mira – Aveiro (IP5), SCUT da Costa de Prata, 1998;
- Diagnóstico de Fundamentação de Necessidades Ambientais para as Instalações da Texto Editora, 1999;
- Relatório de Avaliação do Ruído nos Estaleiros do Casal do Marco, Sitel, 1999.
- Estudo de Impacte Ambiental das Novas Instalações da Portucel Recicla, Portucel, 1999;
- Projecto de Medidas de Minimização do Restabelecimento da Rede Viária Submersa pela Albufeira ao Alqueva – Ligações a Monsaraz, EDIA, 1999;
- Estudo Prévio de Impacte Ambiental da ETAR do Portinho da Costa, Concurso de Concepção-Construção, C. M. de Almada, 1999;
- Estudo Prévio de Impacte Ambiental da ETAR da Mutela, concurso de Concepção-Construção, C. M. de Almada, 1999;
- Estudo de Impacte Ambiental inserido na Empreitada de Concepção e Execução do Aterro Sanitário e Encerramento da Lixeira da Raposa, Unidades de Transferência e Ecopontos/ECOCENTROS, 1999;
- Estudo de Integração Ambiental do Encerramento das Lixeiras de Arouca e Oliveira de Azemeis, ERSUC, 1999;
- Estudo de Impacte Ambiental das Ligações ao IC2 – Coimbra/Oliveira de Azeméis, JAE, 1999;
- Diagnóstico Ambiental da Ligação ao Túnel da Encumeada, Madeira, 1999.
- Estudo de Incidências Ambientais – A17 – IC 1, Ferrovia, 1999;
- Estudo de Impacte Ambiental do Hotel 5, Ilha de Santa Maria, Açores, 2000;

- Estudo de Impacte Ambiental dos Apartamentos Turísticos Anselmo Carneiro, Ribeira Grande, Açores, 2000;
- Estudo de Impacte Ambiental da Variante à EENN 361 e 361-1 entre a Lourinhã e o Nó de Campelos, IEP, 2000;
- Estudo de Impacte Ambiental do Plano Director de Ampliação e Reordenamento do Porto de Ponta Delgada e Zona Envolvente, 2000;
- Estudo de Impacte Ambiental da Unidade Industrial de Monte Cabrito - S. Romão do Coronado, SPA – Sociedade Portuguesa Avícola, 2000;
- Estudo de Impacte Ambiental da Unidade Industrial de Paradela, SPA – Sociedade Portuguesa Avícola, 2000;
- Estudo de Impacte Ambiental do Lanço A – IP 5 - Viseu/Castro D'aire Sul, SCUT Interior Norte, 2001;
- Estudo de Impacte Ambiental e Melhoria das Acessibilidades Rodo-Ferroviárias ao Sector Comercial do Porto de Viana do Castelo - Análise Preliminar dos Traçados, Instituto Marítimo Portuário, 2001;
- Estudo de Impacte Ambiental do Ruído da A5, BRISA, 2001;
- Estudo de Impacte Ambiental de Beneficiação da EN 110 – Coimbra / Penacova, 2001;
- Estudo de Impacte Ambiental Lanço IP5 - Viseu/Castro D'Aire Sul, Scut Interior Norte, 2001;
- Avaliação dos Impactes Decorrentes dos Actuais Planos de Pormenor e de Urbanização, C.M. Vila Franca de Xira, 2001;
- Estudo de Impacte Ambiental da Ligação Rodoviária de Castanheira de Pêra / Góis, 2001;
- Estudo de Impacte Ambiental do Lanço C – Vila Real / Régua, NORSCUT, 2001;
- Estudo de Impacte Ambiental e Projecto de Medidas de Minimização do IP2 - Vidigueira - Beja, Variante a S. Matias, 2001;
- Estudo de Impacte Ambiental do Projecto de Medidas de Minimização da Ligação Rosário – Ferreira, 2001;
- Estudo de Impacte Ambiente e Projecto de Medidas de Minimização da Variante à Vendinha, 2001;
- Estudo de Impacte Ambiental e Projecto de Medidas de Minimização da Variante a Reguengos, 2001;

- Projecto de Execução do Estudo de Medidas de Minimização do Ruído na A1 – Auto-Estrada do Norte - Nó com o IC24 - Barreiras Acústicas, BRISA, 2001;
- Projecto de Execução do Estudo de Medidas de Minimização do Ruído na A1 – Auto-Estrada do Norte - Nó com o IC24 – Protecções Locais, BRISA, 2001;
- Projecto de Execução do Estudo de Medidas de Minimização do Ruído - A1 - Alargamento e Beneficiação do Sublanço IC24 / Carvalhos (Alteração ao 98-231), BRISA, 2001;
- Projecto de Execução do Estudo de Medidas de Minimização do Ruído na Linha de Sintra - Benfica/Amadora, 2001;
- Loteamento das Vila Nova de Sto. Estêvão – 3ª Fase A – Alterações dos Projectos de Execução devido à Nova Cota da Barragem e ao Posicionamento dos Sobreiros, C. Imobiliária da Herdade da Aroeira, 2002;
- Sistema Multimunicipal de Saneamento de Águas Residuais do Norte Alentejano – Sub-Sistema 2 – Análise Crítica, Águas do Norte Alentejano, 2002;
- Estudo de Impacte Ambiental da Formação do Nó de Carcavelos da A5, ICOR, 2002;
- Estudo de Impacte Ambiental do IP3 SCUT Interior Norte - Lanço B - Reconcos - Castro D'Aire Norte, NORINTER, 2002;
- Estudo de Impacte Ambiental da Variante entre o IP3 e S. Martinho D'Anta, IEP, 2002;
- Estudo de Impacte Ambiental da EN 110 - Penacova e Coimbra, 2003;
- Variante à Vila da Ponta do Sol - Questionário Ambiental, 2003;
- Estudo de Impacte Ambiental da Variante às EN 361 e 361-1 entre Lourinhã e o Nó de Campelos (IC1), 2003;
- Estudo de Impacte Ambiental da EN 115-MARL, IEP, 2003;
- Estudo de Impacte Ambiental da EN221 - Beneficiação Estação de Freixo / Barca D'Alva, 2003;
- Estudo de Impacte Ambiental da Variante a Alverca, 2003;
- Estudo de Impacte Ambiental da Variante à EN 101 entre Ponte da Barca e Arcos de Valdevez, 2003;
- Estudo de Impacte Ambiental das Instalações Fabris em Castanheira do Ribatejo, ITALAGRO, 2003;

- Estudo de Impacte Ambiental da EN10 – Recta do Cabo, 2003;
- Estudo de Impacte Ambiental à variante à EN14 – Chiolo/Famalicão e EN104 em Trofa, 2003
- Estudo de Impacte Ambiental do Prolongamento da A4 entre Amarante e Vila Real, 2003;
- Estudo de Impacte e Medidas de Minimização da Ligação do IC19 ao Nó do Lido, 2003;
- Estudo Ambiental da Reformulação do Nó de Carcavelos (S. Domingos de Rana), 2003;
- Estudo de Impacte Ambiental do Estudo Prévio da ER 377 – 2 Costa Caparica/Nova Vaga, 2004;
- Avaliação dos Impactes decorrentes da execução do Plano de Pormenor da Lezíria e de Castanheira do Ribatejo, C. M. Vila Franca de Xira, 2004;
- Estudo de Impacte Ambiental da Reformulação do Traçado da EN222-2 entre Resende e o IP3 (Bigorne), 2004;
- Estudo de Impacte Ambiental da EN213 – Beneficiação entre Chaves e Valpaços, 2004;
- Estudo de Impacte Ambiental da Variante de Mira - Ligação da EN109 à ER 334, IEP, 2004;
- Estudo de Impacte Ambiental do IC2 – Coimbra/Oliveira de Azeméis, 2005;
- Estudo Ambiental da Via Circular Norte a Silves, DIÂMETRO, C. M. de Silves;
- Estudo de Impacte Ambiental do Projecto de Execução e Projecto das Medidas de Minimização da Variante à EN322 / IP3 - S. Martinho d'Anta, EP, 2007;
- Relatório Preliminar RECAPE do IP8 entre Santiago do Cacém e Grândola (Nó de Grândola Sul da A2), INTECSA, EP, 2007;
- Estudo de Impacte Ambiental do Estudo Prévio da ER377-2 / Costa de Caparica / Nova Vaga, DIÂMETRO, EP, 2007;
- Estudo de Impacte Ambiental do Estudo Prévio da variante às EENN 347 341 entre Alfarelos e Taveiro, VIÉS, EP, 2007;
- Estudo de Impacte Ambiental do Estudo Prévio da EN222-2 entre Resende e Bigorne, DIÂMETRO, EP, 2007;
- Estudo de Impacte Ambiental do Clube Português de Tiro a Chumbo, em Lisboa, 2008;

- Estudo de Impacte Ambiental do Estudo Prévio do IC2 entre Coimbra e Oliveira de Azeméis, VIÉS, EP, 2008;
- Estudo de Impacte Ambiental do Estudo Prévio do IP2 entre o IP6 (A23) / Portalegre e o IP7 (A6) em Estremoz, 2008, EP- SA;
- Estudo de Impacte Ambiental do novo Matadouro e Unidade de Transformação da AVIPRONTA no Cartaxo;
- Estudo de Impacte Ambiental das instalações da AVIPRONTA, em Benavente - Centro de incubação, Novembro 2008;
- Estudo de Impacte Ambiental da pedreira de Aniza Pizão , em Grândola , Burgausado , 2009;
- Estudo de Impacte Ambiental da Unidade de Produção de Aves de Valeira Baixa, TRIPERU, 2009;
- Diagnóstico e Avaliação Ambiental do Aterro de Vila Fria, CM Oeiras, 2009;
- Estudo de Impacte Ambiental do Parque Desportivo da Adroana, CM Cascais, 2010;
- Estudo de Impacte Ambiental do Parque Empresarial de Chaves, CM Chaves, 2010;
- Acompanhamento Ambiental da Empreitada de Construção do IP6 – Peniche / IC1 (Nó com a Variante das Caldas da Rainha), IEP – Instituto de Estradas de Portugal, em curso;
- Estudo de Impacte Ambiental do Estudo Prévio da Variante à EN14 entre o Chiolo/Famalicão e a EN104 em Trofa, VIÉS, EP, em curso.

3.3 – ESTUDOS HIDRÁULICOS

- Escoamento da cheia centenária do rio de Corga na Vizinhança da Zona Industrial do Bombarral, C.M: Bombarral, 1996;
- Estudo Hidráulico da Ribeira das Toirinhas na Secção Atravessada em Ponte pela SCUT Interior Norte (IP3), NORINTER, 2001;
- Estudo Hidráulico do rio Tejo na Zona de Vila Franca de Xira, C.m vila Franca de Xira, 2001;
- Estudo Hidráulico da Travessia da Ribeira de Alcarrache no Lugar das Terras da Contenda, EDIA, 2002;

- Dunas Douradas – Regularização da Linha de Água que Atravessa as Zonas 7 e 8, Projecto de Execução, Nova Sande Projecta, 2002;
- Estudo Hidráulico do Rio Cabrum na Secção Atravessada em Ponte pela SCUT Interior Norte (IP3), NORINTER, 2002;
- Estudo Hidráulico do Rio Vouga na Secção Atravessada em Ponte pela SCUT Interior Norte (IP3), NORINTER, 2002;
- Regularização da Ribeira das Parreiras, TD VIA, 2002;
- Estudo Hidráulico do Rio Troço na Secção Atravessada em Ponte pela SCUT Interior Norte (IP3), NORINTER, 2003;
- Estudo do Escoamento dos Caudais Drenados nas Bacias a Montante das Marinhas do Mulato, TDVIA, 2003;
- Estudo Hidrológico da Herdade dos Almendres, Herdade dos Almendres, 2004;
- Estudo Hidráulico do Ribeiro da Relva na Secção Atravessada em Ponte pela SCUT Interior Norte (IP3), NORINTER, 2004;
- Estudo Hidrológico do Rio Tejo na Zona de Castanheira do Ribatejo, C.M. Vila Franca de Xira, 2004;
- Estudo Hidráulico da Ribeira de João Fernandes no Âmbito da Ampliação do Lanço Norte da Levada dos Tornos, IGA, 2005,
- Parecer sobre os Estudos Hidrológicos e Hidráulicos do Novo Aeroporto na Ota, Geotunel, 2006;
- Ponte sobre o Rio Seco, ESECO, 2007;
- Travessias de Águas Pluviais do Aldeamento Turístico The Golden Beach Club, 2007;
- Travessia de Águas Pluviais de Lotes Industriais em Setúbal, João Barroso & Filhos, 2007;
- Desvio de Linhas de Água para Escoamento dos Caudais Drenados a Montante, em Póvoa de Sta. Iria, TDVia, 2008;
- Linha de Água Contígua ao Alverca Retail Park, Infraconsult, 2008;
- Travessia sobre a Ribeira da Gafa, C.M. Vila Real Sto. António, 2009.

3.4 - RESÍDUOS SÓLIDOS

- Proposta de Concepção e Construção do Tratamento de Resíduos Sólidos Hospitalares da A. M. Lisboa, 1994;
- Proposta de Concepção e Construção da Central de Incineração de Beirolas, 1995;
- Proposta de Concepção e Construção da Central de Incineração da Maia, 1995;
- Proposta de Exploração da Central de Tratamento de Resíduos Sólidos da Madeira, Região Autónoma da Madeira, 1995;
- Plano de Pormenor 4, Resíduos Sólidos, Anteprojecto, Parque Expo'98, 1996;
- Estudo Prévio para a Concepção e Construção do Aterro Sanitário do Barlavento Algarvio, ALGAR, S.A., 1996;
- Estudo Prévio para a Recuperação Ambiental e Selagem de Lixeiras do Barlavento Algarvio, ALGAR, S.A., 1996;
- Anteprojecto das Estações de Transferência da Cidade de Argel, Argélia, 1996;
- Análise com apresentação de alternativas do Projecto do Aterro Sanitário de Abrantes, 1996;
- Análise com apresentação de alternativas do Projecto do Aterro Sanitário do Planalto Beirão, 1996;
- Estudo Prévio para a Concepção/Construção da Recuperação Ambiental e Selagem das Lixeiras de Monção e Vila Nova de Cerveira, VALORMINHO, S.A., 1997;
- Estudo Prévio para a Ampliação e Remodelação da Estação de Tratamento de Resíduos Sólidos da Meia Serra, Região Autónoma da Madeira, 1997;
- Estudo Prévio da Concepção/Construção do Aterro Sanitário e Recuperação Ambiental e Selagem de Lixeira na Figueira da Foz, Câmara Municipal da Figueira da Foz, 1997;
- Proposta para Estudo de Soluções Imediatas e de Curto, Médio e Longo Prazo, no Âmbito do Sistema de Recolha Selectiva de Materiais para Valorização, incluindo Campanha de Caracterização dos RSU do Sistema Multimunicipal ERSUC, S.A., 1997;
- Proposta para Estudo de Soluções Imediatas e de Curto, Médio e Longo Prazo, no Âmbito do Sistema de Recolha Selectiva de Materiais para Valorização, incluindo Campanha de Caracterização dos RSU dos Sistemas Multimunicipais BRAVAL, S.A., RESÍCAVADO, S.A., RESULTIMA, S.A. e VALORMINHO, S.A., 1997;

- Proposta para Estudo de Soluções Imediatas e de Curto, Médio e Longo Prazo, no Âmbito do Sistema de Recolha Selectiva de Materiais para Valorização, incluindo Campanha de Caracterização dos RSU do Sistema Multimunicipal VALORLIS, S.A., 1997;
- Estudo Prévio da Concepção/Construção da Recuperação Ambiental e Selagem da Lixeira de Estarreja, ERSUC, S.A., 1997;
- Estudo Prévio da Concepção/Construção da Recuperação Ambiental das Lixeiras do Sotavento, ALGAR, S.A., 1997;
- Estudo Prévio da Concepção/Construção da Recuperação Ambiental e Selagem das Lixeiras do Vale do Lima e Baixo Cávado, RESULIMA, S.A., 1997;
- Proposta para Caracterização do Sector de Resíduos Industriais Banais e Perspectivas, I.P.E., 1997;
- Projecto de Execução da Concepção/Construção da Recuperação Ambiental e Selagem da Lixeira de Estarreja, ERSUC, S.A., 1997;
- Estudo Prévio para a Empreitada de Construção do Aterro Sanitário da Associação de Municípios da Raia Pinhal, Concepção – Construção da ETAR de Lixiviados, Estações de Transferência, Ecocentros e Ecopontos e Exploração do Sistema, 1997;
- Estudo Prévio para a Concepção, Construção do Aterro Sanitário do Sotavento, ALGAR, S.A., 1997;
- Proposta para Estudo de Soluções Imediatas e de Curto, Médio e Longo Prazo no Âmbito do Sistema de Recolha Selectiva de Materiais para Valorização, incluindo Campanha de Caracterização dos RSU do Sistema Multimunicipal AMARSUL, S.A., 1997;
- Estudo Prévio da Concepção e Execução do Aterro Sanitário, Encerramento da Lixeira da Raposa, Unidades de Transferência, Ecopontos / Ecocentros do Sistema da Associação de Municípios de Coruche, Salvaterra de Magos, Almeirim, Alpiarça e Chamusca para o Tratamento de Resíduos Sólidos (RESIURB), 1998;
- Projecto de Execução da Concepção/Construção da ETAR de Lixiviados do Aterro Sanitário da Associação de Municípios da Raia Pinhal, 1998;
- Projecto de Execução para o Aterro Sanitário Intermunicipal e Estação de Tratamento de águas Lixivantes, Associação de Municípios de Alter do Chão, Avis, Fronteira, Ponte de Sor e Sousel, 1998;
- Estudo Prévio para a Empreitada de Concepção e Execução do Encerramento e Recuperação Ambiental de 10 Lixeiras da Associação de Municípios do Médio Tejo, Associação de Municípios do Médio Tejo, 1998;

- Estudo Prévio para a Construção e Exploração do Aterro Sanitário Intermunicipal do Douro Norte, Associação de Municípios do Vale do Douro Norte, 1998;
- Estudo Prévio para a Concepção e Construção do Centro de Tratamento de Resíduos Sólidos Urbanos, Associação de Municípios do Vale do Douro Sul, 1998;
- Projecto de Execução para a Concepção da Recuperação Ambiental e Selagem das Lixeiras do Baixo Cávado, RESULIMA, S.A., 1998;
- Projecto de Execução para a Concepção da Recuperação Ambiental e Selagem das Lixeiras do Vale do Lima, RESULIMA, S.A., 1998;
- Estudo Prévio para a Concepção, Construção da Recuperação Ambiental e Selagem das Lixeiras do Pólo do Baixo Vouga, ERSUC, S.A., 1998;
- Estudo Prévio para a Concepção, Construção da Recuperação Ambiental e Selagem das Lixeiras do Pólo do Baixo Mondego, ERSUC, S.A., 1998;
- Proposta para o Concurso Público para a Prestação de Serviços de Recolha e Transporte de Resíduos Sólidos Urbanos a Destino Final, no Concelho da Marinha Grande, Câmara Municipal da Marinha Grande, 1998;
- Projecto de Execução para a Concepção/Construção da Recuperação Ambiental e Selagem das Lixeiras do Polo do Baixo Mondego, ERSUC, S.A., 1998;
- Proposta para Concurso Público para Recolha e Transporte de Resíduos Sólidos Urbanos, Distribuição, Manutenção, Lavagem, Desinfecção e Desodorização de Contentores, Câmara Municipal de Alenquer, 1999;
- Estudo Prévio para a Concepção, Construção e Recuperação Ambiental das Lixeiras de Arouca e Oliveira de Azeméis, ERSUC, S.A., 1999;
- Proposta para o Concurso Público para Prestação de Serviços de Remoção de Resíduos Sólidos e de Limpeza do Mercado Abastecedor da Região de Lisboa, MARL, 1999;
- Proposta para a Elaboração do Plano-Programa de Intervenção para o Sistema Multimunicipal do Oeste, RESIOESTE, S.A., 1999;
- Proposta para a Elaboração do Plano-Programa de Intervenção para o Sistema Multimunicipal do Suldoiro, SULDOURO, S.A., 1999;
- Proposta para a Elaboração do Plano-Programa de Intervenção para o Sistema Multimunicipal do

Litoral Centro e da Alta Estremadura, ERSUC , S.A., e VALORLIS, S.A., 1999;

- Projecto de Execução para o Encerramento da Lixeira da Raposa, RESIURB, 1999;
- Projecto de Execução para a Empreitada de Concepção e Execução do Aterro Sanitário, RESIURB, 1999;
- Projecto de Execução para a Empreitada de Concepção e Execução das Estações de Transferência/Ecocentros de Coruche e Salvaterra de Magos, RESIURB, 1999;
- Proposta para a Elaboração do Projecto de Recuperação Ambiental e Selagem do Aterro de Ermesinde, LIPOR, 1999;
- Proposta para a Elaboração do Projecto de Recuperação Ambiental e Selagem do Aterro de Matosinhos, LIPOR, 1999;
- Projecto de Execução do Aterro Sanitário da Câmara Municipal do Nordeste, Açores, 1999;
- Fiscalização do Aterro Sanitário da Ilha de Santa Maria, Açores, 1999;
- Proposta para a Fiscalização da Empreitada de Construção do Sistema de Tratamento de R.S.U. da Associação de Municípios da Ilha de São Miguel, 1999;
- Estudo Prévio para a Concepção-Construção do Aterro Sanitário de Beja e das Quatro Estações de Transferência da Associação de Municípios do Distrito de Beja, 1999;
- Projecto de Execução para a Concepção, Construção e Recuperação Ambiental e Selagem das Lixeiras de Arouca e Oliveira de Azeméis, ERSUC, 1999;
- Estudo Prévio para a Concepção-Construção de Quatro Ecocentros da Associação de Municípios do Vale do Ave, AMAVE, 1999;
- Levantamento, Diagnóstico e Definição de Circuitos de Recolha do Concelho do Bombarral, 1999-2000.
- Estudo Prévio para a Concepção, Construção do Encerramento e Selagem da Célula A do Aterro Sanitário do Seixal, AMARSUL, S.A., 2000;
- Estudo Prévio para a Concepção, Construção da Estação de Transferência do Montijo, AMARSUL, S.A., 2000;
- Projecto de Execução para a Concepção e Execução do Ecocentro do Município do Cartaxo, RESIURB, 2000;

- Estudo Prévio para a Concepção e Construção do Aterro Sanitário e Estações de Transferência do Sistema Intermunicipal de Resíduos Sólidos Urbanos do Distrito de Évora, Associação de Municípios de Évora, 2000;
- Projecto de Execução para a Concepção, Construção da Recuperação Ambiental e Selagem das Lixeiras de Amares, Terras de Bouro e Vila Verde, BRAVAL, S.A., 2000;
- Estudo Prévio para a Empreitada de Concepção e Construção do Encerramento e Recuperação de 22 Lixeiras no Distrito de Portalegre, Associação de Municípios do Norte Alentejano, 2000;
- Proposta para a Execução de Campanhas de Monitorização para o Sistema da AMARSUL, 2000;
- Projecto de Execução para a Concepção da Recuperação Ambiental e Selagem das Lixeiras do Sistema Multimunicipal do Oeste – Lixeira de Ferrel, RESIOESTE, S.A., 2000.
- Estudo Prévio para a Concepção e Construção da Estação de Transferência para Resíduos Sólidos Urbanos no Concelho de Vila Franca do Campo, Associação de Municípios da Ilha de S. Miguel, 2000;
- Proposta para a Elaboração do Estudo Prévio e Projecto de Execução das Infra-Estruturas para o Parque das Cidades Loulé/Faro – Dimensionamento das Infra-Estruturas para Recolha de Resíduos Sólidos, Associação de Municípios de Loulé/Faro, 2000;
- Projecto de Execução para a Concepção da Recuperação Ambiental e Selagem das Lixeiras do Sistema Multimunicipal do Oeste – Lixeiras de Arruda dos Vinhos e de Sobral de Monte Agraço, RESIOESTE, S.A., 2000;
- Projecto de Execução do Ecocentro do Cartaxo, 2000;
- Projecto de Execução de Selagem das Lixeiras do Oeste, RESIOESTE, 2000;
- Projecto de Execução de Concepção, Construção da Recuperação Ambiental e Selagem das Lixeiras de Amares, Terras de Bouro e Vila Verde – Braval, TRAPSA, 2000;
- Projecto de Execução da Concepção da Recuperação Ambiental e Selagem das Lixeiras do Sistema Multimunicipal do Oeste - Lixeiras de Arruda dos Vinhos e Sobral de Monte Agraço, RESIOESTE, 2000;
- Projecto de Execução da estação de Transferência de Vila Franca do Campo, A.M. S. Miguel, 2000;

- Projecto de Execução da Concepção da Recuperação Ambiental e Selagem do Sistema Multimunicipal do Sistema Oeste, RESIOESTE, 2000;
- Projecto de Execução da Concepção das Recuperações Ambientais e Selagem de 6 Lixeiras do Sistema Multimunicipal do Baixo Tâmega, REBAT, 2001;
- Projecto de Execução de Elaboração e Concepção da Selagem e Recuperação Ambiental da Lixeira da Serra, Associação de Municípios do Douro Superior, 2001;
- Projecto de Execução de Recuperação Ambiental e Encerramento da Lixeira de Vale da Pedra - Cartaxo (Resiurb), TRAPSA, 2001;
- Projecto de Concepção, Construção da Selagem e Recuperação Ambiental da Lixeira de Montemor – Alterações ao Projecto de Execução, VALORSUL, 2002;
- Projecto de Execução do Aterro da Raposa, ENGIL, 2003;
- Concepção-Construção da ETAR da Raia Pinhal, Estudo Prévio, 2003;
- Projecto de Execução da Reformulação do Sistema de Tratamento de Lixiviados do Aterro Sanitário da Associação de Municípios da Raia Pinhal, 2003;
- Estudo Prévio da ETAL da Resioeste, RESIOESTE, 2003;
- Projecto de Execução da Reformulação do Sistema de Tratamento de Lixiviados do Aterro Sanitário do Oeste, RESIOESTE, 2003-2004;
- Estudo Prévio de Infra-estruturas de Recolha de RSU, Costaterra, 2004;
- Projecto de Execução do Aterro Sanitário de Luanda – Mulenvos de Cima (SITEL Angola) 2004-2005;
- Projecto de Execução da ETAL do Aterro Sanitário de Almeirim, MOTA-ENGIL, 2005;
- Projecto Base da Central de Compostagem de Setúbal, SITEL, 2005;
- Estudo Preliminar das Infra-Estruturas de Resíduos Sólidos Urbanos do Empreendimento do Vale das Zorras – Castro Marim, Jesus Noivo, 2005;
- Manual de Exploração do Aterro Sanitário de Luanda – Mulenvos de Cima, 2005;
- Concepção-Construção de uma Central de Digestão Anaeróbia na Abrunheira (Mafra), TRATOLIXO, Projecto Base, SITEL, 2005;

- Concepção e Elaboração do Projecto de Execução para o 2º Alvéolo do Aterro Sanitário da Cova da Beira e para a Estação de Triagem do Sistema Multimunicipal da Cova da Beira, Aquino & Rodrigues, 2005;
- Estudo de Definição dos Circuitos de Recolha de Recicláveis do Sistema Intermunicipal de Recolha Selectiva, Transporte e Valorização de Recicláveis dos Municípios do Alentejo Litoral, Aljustrel e Ferreira do Alentejo, AMBILITAL, 2005;
- Definição de Circuitos de Recolha de Recicláveis do sistema Intermunicipal de Recolha Selectiva, Transporte e Valorização de Recicláveis dos Municípios do Alentejo Litoral, Aljustrel e Ferreira do Alentejo, AMBILITAL, 2005-2006;
- Análise dos Relatórios de Monitorização dos Aterros Sanitários de Portugal Continental (Instituto de Resíduos), 2005-2006;
- Centrais de Valorização Orgânica da VALORLIS e SULDOURO, Projecto Base, ZAGOPE, 2006;
- Estação de Tratamento de Águas Lixiviantes (ETAL) da Central de Valorização Orgânica da VALORLIS e SULDOURO, Projecto Base, ZAGOPE, 2006;
- Concepção da Central de Compostagem de Palmela e Seixal, Projecto Base, HAGEN, 2006;
- Projecto Base da ETAL da Compostagem da RESAT, SITEL, 2006;
- Actualização e Análise do Tarifário de Resíduos Sólidos Urbanos, em Portugal (Instituto Regulador de Águas e Resíduos), 2006-2007;
- Plano Estratégico de Resíduos Sólidos Urbanos (Parque Expo), 2007;
- Concepção Geral dos CP e CVOC das Ilhas das Flores e Graciosa, LUSO-ITALIANA, 2007;
- Projecto de Resíduos Sólidos do Liceu Passos Manuel, Parque Escolar, 2007;
- Projecto de RSU na Área de Servidão do CONRAD, Palácio Valverde, IMOCOM, 2007;
- Reformulação da Portaria e Oficina do Centro de Tratamento de Resíduos do Oeste, Projecto de Execução, RESIOESTE, 2007;
- Fiscalização da Exploração do Aterro Sanitário de Luanda – Mulenvos de Cima (SITEL Angola), 2008-2013;
- Projecto Base da ETAL do Aterro Sanitário do Corso, Argélia, ZAGOPE, 2008;

- Projecto de Resíduos Sólidos do Liceu Pedro Nunes, Parque Escolar, 2008;
- Projecto dos CP, CVOC e Aterro da Ilha de S. Jorge, Açores, CESUR, 2008;
- Projecto de Reformulação dos Aterros das Ilhas de S. Maria e Corvo, CESUR, 2008;
- Estudo de Viabilidade do Projecto de Concessão da Gestão e Tratamento de RSU para o Arquipélago dos Açores, SUMA, 2008;
- Projecto de Execução da CVO da Suldoiro, CME, 2008;
- Projecto Base da Concepção, Construção e Fornecimento de Uma Central de Tratamento Mecânico e Biológico de Resíduos Sólidos Urbanos, em Aveiro e Coimbra, Mota-Engil, 2008;
- Projecto Base da ETAL da Antiga Lixeira da Boba - Valorsul, Rui Ribeiro/Sitel, 2008;
- Plano de Acção Municipal de RSU, C.M. Coimbra, 2008;
- Projecto de Resíduos Sólidos do Liceu Sebastião e Silva, Oeiras, Parque Escolar, 2009;
- Projecto de Resíduos Sólidos do Liceu Diogo Gouveia, Beja, Parque Escolar, 2009;
- Projecto de Resíduos Sólidos do Liceu Severim Faria, Évora, Parque Escolar, 2009;
- Projecto Base da Reabilitação da ETAL de Trajouce, SITEL, 2009;
- Projecto de Execução da Estação de Transferência da Ilha da Graciosa, SRAM Açores, 2009;
- Avaliação Técnica e Económica da ETAL da Amarsul, Amarsul, 2009;
- Projecto de Resíduos Sólidos e Plano de Prevenção e Gestão de Resíduos de Construção e Demolição do Liceu Afonso Lopes Vieira, Leiria, GESBAU/JF4, 2010.

3.5 - INFRA-ESTRUTURAS

3.5.1 - Viárias

- Valdeão, Plano Integrado de Almada, Anteprojecto, I.G.A.P.H.E., 1989;
- Via da Encosta Sul, Plano Integrado de Almada, Anteprojecto, I.G.A.P.H.E., 1989;
- Valdeão - Lanço 1, Plano Integrado de Almada, Projecto de Execução, I.G.A.P.H.E., 1989;

- Bairro Social da Camacha, Madeira, Processo de Concurso, I.H.M., 1991;
- Parque de Estacionamento da Via da Encosta Sul, Plano Integrado de Almada, Relatório Preliminar, I.G.A.P.H.E., 1991;
- Via da Encosta Sul, Plano Integrado de Almada, Projecto de Execução, I.G.A.P.H.E, 1991;
- Passagem Inferior da Via da Encosta Sul, Plano Integrado de Almada, Projecto de Execução, I.G.A.P.H.E., 1991;
- Parque de Estacionamento da Via da Encosta Sul, Plano Integrado de Almada, Projecto de Execução, I.G.A.P.H.E., 1992;
- Loteamento da Quinta do Farol, Casal do Marco, Projecto de Execução, Sociedade Comercial Luso-Italiana, 1993;
- Plano de Pormenor 4, Estudo Preliminar, Parque Expo'98, 1994.
- Rectificação e Alargamento da Estrada entre o Roja-Pé e a Aldeia das Açoteias, Projecto de Execução, ALPINUS, 1995;
- Área de Serviço da Ponte Vasco da Gama- Infraestruturas, Estudo Prévio, AGIP, 1996;
- Projecto de Execução do Acesso ao Túnel Rodoviário da Encumeada – Troço entre a Variante à Serra D'Água ao Túnel, VIÉS, 2000;
- Projecto de Execução da Duplicação da EN 366 – Drenagem, VIÉS, 2000;
- Projecto de Execução da Variante à Ribeira Brava - Troço Marginal à Ribeira, VIÉS, 2000;
- Projecto de Execução da EN 254 - Variante de S. Miguel de Machede - Drenagem Transversal/Caudais de Ponta Cheia, VIÉS, 2000;
- Projecto de Execução da Variante Nascente da Marinha Grande, VIÉS, 2000;
- Projecto de Execução de Loteamento - Projecto de Execução das Obras de Urbanização - Volume 1.0 - Terraplanagens, Pavimentação e Sinalização, Quinta do Cravel, 2000;
- Projecto de Execução de Drenagem da Faixa de Terreno entre os Lotes 4 e 21, na Zona de Enquadramento Adjacente à Estrada dos Alemães, C.I.H.A. - Companhia Imobiliária da Herdade da Aroeira, 2000;

- Projecto de Execução de Vila Nova de Santo Estêvão - Redes de Acesso Club House e Estação Elevatória nº2 - Rede Viária e Drenagem Pluvial, - Companhia Imobiliária da Herdade da Aroeira, 2000;
- Projecto de Execução de Restabelecimento da Rede Viária – E.N. 256 e E.N. 385 – Alterações, VIÉS, 2000;
- Projecto de Execução da Variante à E.N. 104 na Vila da Ribeira Brava (Túnel) – Drenagem, VIÉS, 2000;
- Projecto de Execução de Loteamento da Quinta da Coitadinha – Terraplenagem, Pavimento e Sinalização, SOIMAGE, 2000;
- Projecto de Execução de Repavimentação e Beneficiação da Via Encosta Sul, IGAPHE, 2000;
- Projecto de Execução da EN 252 – Beneficiação entre Montijo (Km 0,000) e Setúbal (Km 17,500) Trecho Pinhal Novo/Volta da Pedra, VIÉS, 2000;
- Projecto de Execução da E.N. 221 - Beneficiação entre a Estação do Freixo e Barca D'Alva, VIÉS, 2000;
- Projecto de Execução da Via de Penetração de Leiria, VIÉS, 2000;
- Projecto de Execução da E.N. 252 - Beneficiação entre Montijo (Km 0.000) e Setúbal (Km 17.500) - Trecho Montijo / Pinhal Novo, VIÉS, 2000;
- Projecto de Execução da A8 - AE do Norte - Alargamento da Praça da Portagem de Plena Via de Loures, VIÉS, 2000;
- Projecto de Execução da E.N. 221 - Beneficiação entre a Estação do Freixo e Barca D'Alva - Sublanço Estação do Freixo, VIÉS, 2000;
- Projecto de Execução Loteamento da Quinta da Coitadinha - Terraplenagens, Pavimentação e Sinalização, SOIMAGE, 2000;
- Projecto de Execução da E.N. 252 - Beneficiação entre Montijo/Setúbal, VIÉS, 2000;
- Projecto de Execução da E.N. 221 - Beneficiação entre a Estação do Freixo e Barca D'Alva - Ligação Sul de Freixo - 1ª Fase, VIÉS, 2000;
- Projecto de Execução da E.N. 221 – Beneficiação entre a Estação do Freixo e Barca D'Alva, Variante ao Freixo, VIÉS, 2001;

- Projecto de Execução de Drenagem da Circular Sul/Mourão, VIÉS, 2001;
- Projecto de Execução de Beneficiação da E.M. 517 entre Mourão e Póvoa de S. Miguel – Trecho 1 e 2, VIÉS, 2001;
- Projecto de Execução de Beneficiação da E.M. 517 entre Mourão e Póvoa de S. Miguel – Trecho 3 e 4, VIÉS, 2001;
- Projecto de Execução da Nova Ligação Rodoviária Caniço / Camacha – 2ª Fase – VIÉS, 2001;
- Projecto de Execução da Vila Nova de Santo Estêvão - Rua de Acesso ao Club-House - Rede Viária e Drenagem Pluvial, Arqº Caldeira Cabral, 2001;
- Projecto de Execução da Drenagem de Restabelecimento da Linha Lordelo-Guimarães, VIÉS/REFER, 2001;
- Projecto de Execução de Acesso ao Lote Técnico, C.I.H.A., 2001;
- Projecto de Execução de Vila Nova de Santo Estêvão - Rede Viária - 3ª Fase – B, C.I.H.A., 2001;
- Projecto de Execução da Alteração à Variante à E. R. 104 na Vila da Ribeira Brava (Túnel), VIÉS, 2001;
- Projecto de Execução dos Túneis – Caniço / Camacha, VIÉS, 2001;
- Projecto de Execução do Restabelecimento da Rede Viária do Alqueva – C.M. 1109 Rosário / Ferreira, VIÉS, 2001;
- Restabelecimento da Rede Viária do Alqueva – C.M. 1109 Rosário / Ferreira, Projecto de Execução, Viés, 2002;
- Variante às EE.NN. 205 E 210 em Arco de Baulhe, Projecto de Execução, Viés, 2002;
- Beneficiação do Traçado da E.R. 101 entre S. Vicente e Porto Moniz – Túneis – Estudo Prévio, Direcção Regional das Estradas, 2002;
- Travessia da Ribeira de Alcarracha no Lugar das Terras da Contenda, Projecto de Execução, Viés, 2002;
- Aldeamento 10+A+B (Dunas Douradas) – Terraplanagens, Pavimentação e Sinalização, Projecto de Execução, Nova Sande Projecta, 2002;
- Variante à E.R.104 Rosário / S. Vicente – 2ª Fase, Drenagem, Estudo Prévio, Viés, 2002;

- Estudo da Variante à E.R.104 na Vila da Ribeira Brava (2ª fase) – Troço 2, Drenagem, Região Autónoma da Madeira, 2002;
- Variante à Vila da Ponta do Sol – Túnel, Drenagem, Projecto de Execução, Viés, 2002;
- IC27 Alcoutim / Albernoa, Drenagem, Estudo Prévio, Viés, 2002;
- Projecto de Restabelecimento da Rede Viária de Alqueva – C.M. 1109 Rosário / Ferreira, VIÉS, 2002;
- Projecto da Travessia da Ribeira de Albarrache no Lugar das Terras da Contenda, VIÉS, 2002;
- Projecto das Dunas Douradas – Aldeamento 10+A+B – Volume 1 – Terraplenagens, Pavimentação e Sinalização, Nova Sande Projecta, 2002;
- Projecto da Vila Nova de Santo Estêvão – 3ª Fase A – Rede Viária – Alterações / Sobreiros / Caminhos Pedonais – Companhia Imobiliária da Herdade da Aroeira, C.I.H.A., 2002;
- Projecto da REFER – Linha de Guimarães / Restabelecimento 15 A, VIÉS, 2002;
- Projecto de Execução da Linha Guimarães - Alteração Restabelecimento 20, VIÉS, 2003;
- Projecto de Execução da Variante à Vila da Ponta do Sol - Túnel - Galerias de Emergência, VIÉS, 2003;
- Projecto de Execução da Variante à EN 101 entre Ponte da Barca e Arcos de Valdevez - 2ª Fase – Drenagem, VIÉS, 2003;
- Projecto de Execução da Acessibilidade ao Novo Estádio da Luz – Drenagem – Edição Final, VIÉS, 2003;
- Projecto de Execução de Beneficiação do Traçado da ER 101 entre S. Vicente e Porto Moniz (3ª Fase), VIÉS, 2003;
- Projecto de Execução da Variante à ER104 - Rosário/S. Vicente - 2ª Fase - Drenagem e Abastecimento de Água, 2003;
- Projecto de Execução do Arruamento de Acesso ao Club-House - Rede Viária, Drenagem Pluvial, Doméstica e Abastecimento de Água, C.I.H.A., 2003;
- Projecto de Execução da EN 256 - Variante da Vendinha e Ponte de Albardão, VIÉS, 2003;

- Projecto de Execução da Vila Nova de Stº Estêvão - Arruamento de Acesso ao Lote Técnico - Rede Viária, Drenagem Doméstica e Pluvial e Abastecimento de Água, Companhia Imobiliária da Herdade da Aroeira, 2003;
- Projecto de Execução da Variante à E.R. 10 na Vila da Ribeira Brava (2ª Fase) - Troço 2, VIÉS, 2003;
- Projecto de Execução de Variantes às EENN 205 e 210 em Arco de Baúlhe – Drenagem – Introdução do Nó 1, VIÉS, 2003;
- Projecto de Execução da Nova Ligação Rodoviária Caniço – Camacha – 1ª Fase – Túneis – Alteração do Túnel 4, VIÉS, 2003;
- Projecto de Execução de Beneficiação da E.R. 101 entre S. Vicente e Porto Moniz, VIÉS, 2003;
- Loteamento da Costaterra – Infraestruturas Viárias, Costaterra, 2003;
- Projecto de Execução das Acessibilidades ao Estádio da Luz - Drenagem, VIÉS, 2003
- Projecto de Execução da Drenagem do IC27, Troço Odeleite/Alcoutim, VIÉS, 2003;
- Projecto de Execução da Drenagem da EN256 – Variante Reguengos de Monsaraz, VIÉS, 2004;
- Parque de Estacionamento sob o Viaduto da A1/Quinta da Mina – Drenagem, VIÉS, 2005;
- Projecto Base da Drenagem do Restabelecimento sobre a Linha do Norte em Santana-Cartaxo, VIÉS, 2005;
- Loteamento Nova Sintra, Estudo Prévio, Casvil, 2005;
- Ligação dos Lagos de Efluente Terciário da ETAR do Campo de Golfe, Projecto de Execução, CostaTerra, 2006;
- Projecto de Infra-estruturas e Arranjos Exteriores da Zona de Expansão Norte / Poente de Vila Real de Santo António – Estudo Prévio, LAGUNA COSTA PORTUGAL, Janeiro de 2007;
- Sistema de Abastecimento de Água das Obras de Urbanização da Área de Servidão do Empreendimento “CONRAD – Palácio Valverde”, Projecto de Licenciamento, Imocom, 2007;
- Abastecimento de Água e Serviço de Incêndio do Loteamento IPP6.3 em Vilamoura XXI, Anteprojecto, LUSOTUR, 2008;
- Abastecimento de Água e Serviço de Incêndio do Loteamento Industrial “Marinhas de Velez”, Estudo Prévio, INFRACONSULT, 2008;

- Parque das Hortas, Projecto de Execução, VRSA-SGU, 2009;
- Redes Exteriores de Abastecimento de Água da Escola Severim de Faria, Projecto de Execução, Parque Escolar, 2009;
- Abastecimento de Água e Serviço de Incêndio do Loteamento Industrial “Marinhas de Velez”, Projecto de Execução, INFRACONSULT, 2009;
- Ligações Técnicas de Abastecimento de Água do Sabugal, Projecto de Execução, ÁGUAS DO ZÊZERE E CÔA, 2009;
- Prolongamento das redes de abastecimento de água em várias localidades do Concelho de Sintra, Projecto de Execução, SMAS de Sintra, 2009.

3.5.2 – Requalificação Urbana

- Zona Envolvente da Estação do Metropolitano de Odivelas, Viés, 2003;
- Praceta Casablanca, em Monte Gordo, C.M. Vila Real Sto. António, 2007;
- Projecto de Requalificação Urbana de Vila Real de Santo António – Espaço Exterior na Urbanização Cidade Nova, Câmara Municipal de Vila Real de Santo António, Maio de 2007;
- Projecto de Execução da Requalificação Urbana de Vila Real de Santo António – Rua de Angola, Câmara Municipal de Vila Real de Santo António, Agosto de 2007;
- Projecto de Execução da Requalificação Urbana de Vila Real de Santo António – Rua dos Combatentes da Grande Guerra e Espaço Público 11, Câmara Municipal de Vila Real de Santo António, Setembro de 2007;
- Projecto de Execução da Requalificação Urbana de Vila Real de Santo António – Praceta dos Ideais, Câmara Municipal de Vila Real de Santo António, Outubro de 2007;
- Projecto de Execução da Requalificação Urbana de Vila Real de Santo António – Av. Ministro Duarte Pacheco – Sul, Câmara Municipal de Vila Real de Santo António, Novembro de 2007;
- Projecto de Execução da Requalificação Urbana de Vila Real de Santo António – Espaço Público do Bairro dos 160 Fogos, Câmara Municipal de Vila Real de Santo António, Novembro de 2007;
- Projecto de Execução da Requalificação Urbana de Vila Real de Santo António – Espaço Público do Bairro Camarário, Câmara Municipal de Vila Real de Santo António, Dezembro de 2007;

- Projecto de Infra-estruturas e Arranjos Exteriores da Zona de Expansão Norte / Poente de Vila Real de Santo António – Estudo Prévio, LAGUNA COSTA PORTUGAL, Janeiro de 2007;
- EN125 entre Casas da Audiência e Vila Real de Sto. António, C.M. Vila Real Sto. António, 2008;
- Projecto de Execução da Requalificação Urbana de Vila Real de Santo António – Bairro Social dos 160 Fogos, Câmara Municipal de Vila Real de Santo António, Abril de 2008;
- Projecto de Execução da Requalificação Urbana de Vila Real de Santo António – Bairro Social da Barquinha, Câmara Municipal de Vila Real de Santo António, Abril de 2008;
- Projecto de Execução da Requalificação Urbana de Vila Real de Santo António – Urbanização das Laranjeiras, Câmara Municipal de Vila Real de Santo António, Abril de 2008;
- Projecto de Execução da Requalificação Urbana de Vila Real de Santo António – Espaços Exteriores do Bairro do Ex-Fundo de Fomento da Habitação, Câmara Municipal de Vila Real de Santo António, Abril de 2008;
- Projecto de Execução da Requalificação Urbana de Vila Real de Santo António – Av. Ministro Duarte Pacheco – Norte, Câmara Municipal de Vila Real de Santo António, Abril de 2008;
- Projecto de Execução do Sistema Interceptor de Monte Gordo – Obras Complementares, Sociedade de Gestão Urbana, EM SA, 2008;
- R. Eng.º Álvaro Roquette, em Oeiras, Viés, 2009;
- Bairro de S. João da Rebelva, C.M. Cascais, 2009;
- Bela Curral, Concelho de Faro, FAGAR, 2009;
- Entrada Norte em Monte Gordo, C.M. Vila Real Sto. António, 2009;
- R. Lino Assunção, em Paço de Arcos, C.M. Oeiras, 2010;

3.5.3 - Abastecimento de Água

- Aldeamento Turístico da Semina, Albufeira, Projecto de Execução, Alfagar, 1989;
- Valdeão, Plano Integrado de Almada, Anteprojecto, I.G.A.P.H.E., 1989;
- Via da Encosta Sul, Plano Integrado de Almada, Anteprojecto, I.G.A.P.H.E., 1989;

- Valdeão - Lanço 1, Plano Integrado de Almada, Projecto de Execução, I.G.A.P.H.E., 1989;
- Levantamento e Simulação do Sistema de Abastecimento de Água do Plano Integrado de Almada, Fase 1 - Levantamento e Análise, I.G.A.P.H.E., 1989;
- Escola Superior de Hotelaria e Turismo do Estoril, Projecto de Execução, I.N.F.T., 1989;
- Área de Serviço de Torres Novas, Auto-Estrada do Norte, Estudo Prévio, Petrogal, 1990;
- Área de Serviço de Oeiras, Auto-Estrada Lisboa-Cascais, Estudo Prévio, Petrogal, 1990;
- Área de Serviço de Santo-Tirso, Auto-Estrada Porto-Braga, Estudo Prévio, Petrogal, 1990;
- Empreendimento Turístico dos Pinheiros Altos, Loulé, Análise do Sistema, Pinheiros Altos, 1990;
- Hotel de Sortelha, Sabugal, Estudo Prévio, Ramiro dos Santos Lopes, 1990;
- Área de Serviço de Messines/Guia, IP1, Projecto de Execução, B.P. Portuguesa, 1990;
- Área de Serviço de Mangualde, I.P.5, Estudo Prévio, Daniel Lopes Ribeiro, 1990;
- Empreendimento Turístico dos Pinheiros Altos, Loulé, Assessoria Técnica aos Trabalhos de Pesquisa e Abertura dos Furos de Captação, Pinheiros Altos, 1990;
- Urbanização Omnia, Projecto de Execução, Soimage, 1990;
- Área de Serviço de Vilar Formoso, I.P.5, Projecto de Execução, B.P. Portuguesa, 1990;
- Área de Serviço de Oeiras, Auto-Estrada Lisboa - Cascais, Anteprojecto, Petrogal, 1991;
- Área de Serviço de Santo Tirso, Auto-Estrada Porto - Braga, Anteprojecto, Petrogal, 1991;
- Área de Serviço de Torres Novas, Auto-Estrada do Norte, Anteprojecto, B.P. Portuguesa, 1991;
- Área de Serviço de Torres Novas, Auto-Estrada do Norte, Projecto de Execução, B.P. Portuguesa, 1991;
- Área de Serviço de Oeiras, Auto-Estrada Lisboa - Cascais, Projecto de Execução, Petrogal, 1991;
- Área de Serviço de Santo Tirso, Auto-Estrada Porto - Braga, Projecto de Execução, Petrogal, 1991;
- Bairro Social da Camacha, Madeira, Processo de Concurso, I.H.M., 1991;
- Área de Serviço de Pombal, Auto-Estrada do Norte, Estudo Prévio, Petrogal, 1991;

- Área de Serviço de Águas Santas, Auto-Estrada Porto - Amarante, Estudo Prévio, Petrogal, 1991;
- Área de Serviço de Pombal, Auto-Estrada do Norte, Projecto de Execução, Petrogal, 1991;
- Área de Serviço de Águas Santas, Auto-Estrada Porto - Amarante, Projecto de Execução, Petrogal, 1991;
- Área de Serviço de Ceide, Auto-Estrada Famalicão - Guimarães, Programa Base, Petrogal, 1991;
- Área de Serviço da Malveira, Auto-Estrada Lisboa - Torres Vedras, Programa Base, Petrogal, 1991;
- Remodelação e Ampliação da Área de Serviço de Palmela, Auto-Estrada Lisboa-Setúbal, Estudo Prévio, Petrogal, 1992;
- Remodelação e Ampliação da Área de Serviço de Palmela, Auto-Estrada Lisboa-Setúbal, Projecto de Execução, Petrogal, 1992;
- Urbanização dos Reis Magos, Madeira, Estudo Prévio, Região Autónoma da Madeira, 1992;
- Loteamento da Quinta da Raíz, Tomar, Estudo Prévio, 1992;
- Empreendimento Turístico de Melides, Grândola, Estudo de Viabilidade, Costaterra, 1992;
- Parque de Estacionamento da Via da Encosta Sul, Plano Integrado de Almada, Projecto de Execução, I.G.A.P.H.E., 1992;
- Remodelação e Ampliação da Área de Serviço de Aveiras de Cima, Auto-Estrada do Norte, Projecto de Execução, Petrogal, 1992;
- Área de Serviço de Ceide, Auto-Estrada Famalicão - Guimarães, Estudo Prévio, Petrogal, 1992;
- Área de Serviço de Pombal, Auto-Estrada do Norte, Projecto de Alterações, Petrogal, 1993;
- Área de Serviço de Águas Santas, Auto-Estrada Porto - Amarante, Projecto de Alterações, Petrogal, 1993;
- Urbanização dos Reis Magos, Madeira, Projecto de Execução, Região Autónoma da Madeira, 1993;
- Loteamento da Quinta do Farol, Casal do Marco, Projecto de Execução, Sociedade Comercial Luso-Italiana, 1993;
- Área de Serviço de Ceide, Auto-Estrada Famalicão - Guimarães, Projecto de Execução, Petrogal,

1993;

- Instalações Industriais de Queluz de Baixo, Relatório de Situação, U.M.M., 1993;
- Loteamento dos Três Vales, Plano Integrado de Almada, Projecto de Execução, I.G.A.P.H.E., 1993;
- Levantamento e Simulação do Sistema de Abastecimento de Água do Plano Integrado de Almada, Fases 2 e 3 - Modelação e Definição das Obras Prioritárias, I.G.A.P.H.E., 1993;
- Obras Prioritárias do Sistema de Abastecimento de Água do Plano Integrado de Almada, Projecto de Execução, I.G.A.P.H.E., 1993;
- Área de Serviço de Oeiras, Auto-Estrada Lisboa-Cascais, Projecto de Alterações, Petrogal, 1994;
- Plano de Pormenor 4, Estudo Preliminar, Parque Expo'98, 1994;
- Cidade de Angra do Heroísmo, Açores, Concurso de Concepção/Construção, C.M. Angra do Heroísmo, 1994;
- Plano de Pormenor 4, Projecto de Execução, Parque Expo'98, 1995;
- Vila Expo, Rede de Rega, Parque Expo '98, 1995;
- Vila Expo, Rede Secundária de Abastecimento de Água e Serviço de Incêndio, Projecto de Execução, Parque Expo'98, 1995;
- CAM Ponte de Lima (A3), Brisa, 1997;
- CAM Vendas Novas (A6), Brisa, 1997;
- CAM Estremoz (A6), Brisa, 1997;
- CAM Grândola (A2), Brisa, 1997;
- Loteamento da Quinta da Amizade, em Setúbal Viaduto Rodoviário de Av^a Infante D. Henrique, em Lisboa, CVT, 1998;
- Loteamento do Vale do Cobro, em Setúbal, CVT, 2000;
- Projecto de Execução da Rede de Abastecimento de Água – 4^a Fase – C. Imobiliária da Herdade da Aroeira, 2000;
- Projecto de Execução de Loteamento da Quinta da Coitadinha - Adução e Distribuição de Água, SOIMAGE, 2000;

- Projecto de Execução de Loteamento da Quinta da Coitadinha – Reservatório, SOIMAGE, 2000;
- Projecto de Execução da Rede de Abastecimento de Águas e Rede de Águas Residuais Domésticas do Moinho da Torrinha, SMAS de Faro, 2000;
- Projecto de Execução do Loteamento da Quinta da Coitadinha – Reservatório, SOIMAGE, 2000;
- Projecto de Execução do Loteamento da Quinta da Coitadinha - Adução e Distribuição de Água, SOIMAGE, 2000;
- Projecto de Execução do Sistema de Drenagem e Tratamento e Distribuição de Água da Freguesia de Canelas - 1ª Fase, C.M. Arouca, 2000;
- Projecto de Execução do Sistema de Abastecimento de Águas Residuais às Freguesias de Aborim, Aguiar, Balugães, Durrães, Quintiães e Tregosa, C.M. Barcelos, 2000;
- Nova Ligação Hidráulica ao Reservatório do Bem Parece, C.M. Albufeira, 2000;
- Condução de Abastecimento de Água a Almada de Ouro a partir do Reservatório de Alcaria, C.M. Castro Marim, 2000;
- CAM Almodôvar (A2), Brisa, 2001;
- Remodelação Geral das Infra-estruturas do Centro de Formação Profissional do Seixal, 2001;
- Projecto de Execução da Rede de Abastecimento de Água e Rede de Águas Residuais Domésticas do Moinho da Torrinha, SMAS de Faro, 2001;
- Projecto de Execução da Piscina de Pedro Boleo - Circuitos Hidráulicos, PEDRO BOLEO, 2001;
- Projecto de Execução da Rede de Abastecimento de Água à Ilha da Culatra – Núcleos Urbanos Culatra e Farol, C.M. de Faro, 2001;
- Projecto de Execução da Piscina do Hills Resort Hotel no Funchal – Tratamento de Águas, PLANEGE, 2001;
- Projecto de Execução de Vila Nova de Santo Estêvão - Rede de Abastecimento de Água - 3ª Fase – A, C.I.H.A., 2001;
- Projecto de Execução de Vila Nova de Santo Estêvão - Rede de Abastecimento de Água - 3ª Fase – B, C.I.H.A., 2001;
- Projecto de Execução ao Reservatório da Cidade de Torres Vedras, SMAS Torres Vedras, 2001;

- Projecto de Execução da Ampliação da Rede de Abastecimento de Água e Drenagem de Águas Residuais na Freguesia de Altura, C.M. Castro Marim, 2001;
- Projecto de Execução de Abastecimento de Água, Drenagem e Tratamento de Águas Residuais Domésticas nas Localidades de Vale do Pinheiro, Corte Nova e Corte de S. Tomé, C.M. Castro Marim, 2001;
- Projecto de Execução das Redes de Água e Águas Residuais Domésticas, Mó-Real, 2001;
- Projecto de Execução da Repavimentação e Beneficiação da Via Encosta Sul - Drenagem de Águas Residuais Domésticas e Pluviais, IGAPHE, 2001;
- Projecto de Execução da Empreitada de Concepção / Construção de Remodelação da Rede de Drenagem Principal da Ilha de Porto Santo - Esclarecimentos às Medições de Construção Civil, Construtora do Tâmega, 2001;
- Abastecimento de Água às Freguesias de Courel, Paradela, Remelhe, Midões e Vilar de Figos e a parte das Freguesias de Carvalhas, Várzea, Gamil, Rio Covo (S^{ta} Eulália), Alvelos e Cristelo, C.M. Barcelos, 2001;
- Reservatório Elevado da Cidade de Torres Vedras, SMAS Torres Vedras, 2001;
- Loteamento da Azeda de Baixo, em Setúbal, MDC, 2002;
- Sub-Sistema Municipal Norte de Adução e Armazenamento de Água do Concelho de Castro Marim a partir do Sistema da Águas do Algarve, C.M. Castro Marim, 2002;
- Sub-Sistema Municipal Central de Adução e Armazenamento de Água ao Concelho de Castro Marim a partir do Sistema da Águas do Algarve, C.M. Castro Marim, 2002;
- Adução de Água a Porto da Espada e Galegos – Análise de Soluções Alternativas, Águas do Norte Alentejano, 2002;
- Abastecimento de Água da Cruz da Assumada, Projecto de Execução, C.M. Loulé, 2002;
- Abastecimento de Água do Vale Telheiro, Projecto de Execução, C.M. Loulé, 2002;
- Abastecimento de Água no Alto do Relógio e Vale das Rãs com Ligação ao Sistema de Loulé – 2^a Fase, Projecto de Execução, C.M.Loulé, 2002;

- Sub-Sistema Multimunicipal de Abastecimento de Água e de Águas Residuais de Trás-os-Montes e Alto Douro – Sub-Sistema de Chaves, Montalegre, Valpaços, Vilarandelo, Bragança, Vinhais – Projecto de Execução, Águas de Trás-os-Montes e Alto Douro, 2002;
- Sub-Sistema Multimunicipal de Águas e Águas Residuais de Trás-os-Montes e Alto Douro, Projecto de Execução dos Sub-Sistemas de Águas Residuais do Alto Tâmega e da Terra Fria Transmontana, Águas de Trás-os-Montes e Alto Douro, 2002;
- Aldeamento 10+A+B (Dunas Douradas) – Abastecimento e Distribuição de Água, Projecto de Execução, Nova Sande Projecta, 2002;
- Aldeamento 10+A+B (Dunas Douradas) – Reservatório de Abastecimento de Água e Telecomunicações, Projecto de Execução, Nova Sande Projecta, 2002;
- Abastecimento de Água às Portagens de Loures, Projecto de Execução, Auto-Estradas do Atlântico, 2002;
- Abastecimento de Água, Drenagem e Tratamento de Águas Residuais Domésticas em Várias Localidades das Freguesias de Odeleite e Azinhal, Projecto de Execução, C.M. Castro Marim, 2002;
- Sub-Sistema Municipal Central de Adução e Armazenamento de Água a partir do Sistema de Água a Partir do Sistema de Águas do Algarve – 1ª Fase – Área Nascente, Projecto de Execução, C.M. Castro Marim, 2002;
- Sub-Sistema Municipal Central de Adução e Armazenamento de Água a partir do Sistema de Águas do Algarve – 2ª Fase – Área Poente, Projecto de Execução, C.M. Castro Marim, 2002;
- Estudo Prévio do Reforço do Abastecimento de Água a Castro Marim, Vila Real, Rio Seco, Quinta do Sobral e S. Bartolomeu, C.M. Castro Marim, 2002;
- Sistema Multimunicipal de Abastecimento de Água do Baixo Cávado e Ave – Extensão do Sistema – Projecto de Execução do Sub-Sistema de Barcelos, Águas do Cavado, 2002;
- Projecto das Dunas Douradas – Aldeamento 10+A+B – Volume 2 – Abastecimento e Distribuição de Água, Nova Sande Projecta, 2002;
- Projecto das Dunas Douradas – Aldeamento 10+A+B – Reservatório de Abastecimento de Água, Nova Sande Projecta, 2002;
- Projecto de Abastecimento de Água às Portagens de Loures, Auto-Estradas do Atlântico, 2002;

- Projecto da Vila Nova de Santo Estêvão – 3ª Fase A – Rede de Abastecimento de Água - Alterações / Sobreiros / Caminhos Pedonais – Companhia Imobiliária da Herdade da Aroeira, C.I.H.A., 2002;
- Projecto das Dunas Douradas – Aldeamento 10+A+B – Reservatório de Compensação, Dunas Douradas, 2002;
- Projecto de Abastecimento de Água, Drenagem e Tratamento de Águas Residuais Domésticas em Várias Localidades das Freguesias de Odeleite e Azinhal, C.M. de Castro Marim, 2002;
- Projecto do Sub-Sistema Municipal Central de Adução e Armazenamento de Água a Partir do Sistema de Águas do Algarve 1ª Fase - Área Nascente, C.M. de Castro Marim, 2002;
- Projecto do Sub-Sistema Municipal Central de Adução e Armazenamento de Água a Partir do Sistema de Águas do Algarve - 2ª Fase - Área Poente, C.M. de Castro Marim, 2002;
- Projecto do Sistema Multimunicipal de Abastecimento de Água do Baixo Cávado - Extensão do Sistema - Projectos de Execução do Sub-Sistema de Barcelos, Águas do Cávado, 2002;
- Plano de Pormenor da Barroca d'Alva, em Alcochete, Infraconsult, 2003;
- Projecto de Execução do Reforço do Abastecimento de Água a Castro Marim, Vista Real, Rio Seco, Quinta do Sobral e S. Bartolomeu, C.M. Castro Marim, 2003;
- Projecto de Execução do Alto do Relógio e Vale das Rãs com Ligação ao Sistema de Loulé - 2ª Fase, C.M. Loulé, 2003;
- Projecto de Execução do Sub-Sistema Multimunicipal de Abastecimento de Água e Águas Residuais de Trás-os-Montes - Sub-Sistema de Montalegre - Emissários e Estação Elevatória, Águas de Trás-os-Montes e Alto Douro, 2003;
- Projecto de Execução do Sub-Sistema Multimunicipal de Abastecimento de Água e Águas Residuais de Trás-os-Montes - Sub-Sistema de Vilarandelo - Emissário, Estação e Condução Elevatória, Águas de Trás-os-Montes e Alto Douro, 2003;
- Projecto de Execução de Adução de Água a Porto de Espada - Edição Final do Projecto, Águas do Norte Alentejano, 2003;
- Projecto de Execução de Ampliação das Redes de Abastecimento de Água e Drenagem de Águas Residuais a Norte da En125, na Freguesia de Altura - Edição Final do Projecto, C.M. Castro Marim, 2003;

- Projecto de Execução da Variante à ER104 - Rosário/S. Vicente - 2ª Fase - Drenagem e Abastecimento de Água, 2003;
- Projecto de Execução do Arruamento de Acesso ao Club-House - Rede Viária, Drenagem Pluvial, Doméstica e Abastecimento de Água, C.I.H.A., 2003;
- Projecto de Execução da Envolvente da Estação de Odivelas – Rega, VIÉS, 2003;
- Projecto de Execução da Vila Nova de Stº Estêvão - Arruamento de Acesso ao Lote Técnico - Rede Viária, Drenagem Doméstica e Pluvial e Abastecimento de Água, C. Imobiliária da Herdade da Aroeira, 2003;
- Projecto de Execução da Concepção, Construção da Remodelação do Sistema de Abastecimento e de Tratamento de Águas do Concelho de S. Vicente – 1ª Fase, C.M. S. Vicente, 2003;
- Projecto de Execução do Reforço do Abastecimento de Água a Castro Marim, Vista Real, Rio Seco, Quinta do Sobral e S. Bartolomeu, C.M. Castro Marim, 2003;
- Remodelação do Sistema de Abastecimento e Tratamento de Água do Concelho de São Vicente, Socopul/Sitel, 2003;
- Plano de Pormenor da Herdade dos Almendres, em Évora, Infraconsult, 2004;
- Plano de Pormenor da R. Elias Garcia – Zona Poente, na Amadora, Infraconsult, 2004;
- Projecto de Execução de Águas e Esgotos do Convento das Inglesinhas, ISEG, 2004;
- Projecto de Execução de Alterações ao Projecto de Água no Alto do Relógio e Vale das Rãs com Ligação ao Sistema de Loulé – 2ª Fase, C.M. Loulé, 2004;
- Projecto de Execução de Alterações do Projecto de Abastecimento de Água de Cruz da Assumada, C.M. Loulé, 2004;
- Projecto de Execução de Alterações do Projecto de Água de Vale Telheiro, C.M. Loulé, 2004;
- Projecto de Execução do Sistema Elevatório do Furo do Caniço, SOCOPUL/SITEL, 2004;
- Projecto de Execução da Implantação do Reservatório da Ribeira Brava, VIÉS, 2004;
- Estudo Prévio do Sistema Integrante de Abastecimento de Água às Redes do Concelho de Pombal a Partir dos Pontos de Entrega do Sistema do Baixo do Mondego e/ou Captação da Mata do Urso, C.M. Pombal, 2004;

- Projecto de Execução de Alteração ao Projecto do Sistema de Captação, Tratamento e Distribuição de Água da Freguesia de Canelas – 2ª Fase, C.M. Arouca, 2004;
- Projecto de Execução de Infra-Estruturas de Águas e Esgotos da Fábrica de Refrigerantes da Refriango – KIKUXI – ANGOLA, REFRIANGO, 2004;
- Projecto de Execução do Trabalho de Minimização dos Efeitos da Seca – Fase 2 – Furo do Vigário e estação Elevatória da Encumeada, SOCOPUL/SITEL, 2004;
- Projecto de Execução da Reformulação do Projecto de Abastecimento de Água à Ilha da Culatra, Águas do Algarve, 2004;
- Abastecimento de Água ao Parque Empresarial de Torres Vedras, S.M.A.S. Torres Vedras, 2004;
- Projecto de Execução do Sistema Integrante de Abastecimento de Água às Redes do Concelho de Pombal a Partir dos Pontos de Entrega do Sistema do Baixo do Mondego e/ou Captação da Mata do Urso, C.M. Pombal, 2004;
- Projecto de Execução da Ampliação do Sistema Adutor Machico – Funchal, IGA, 2005;
- Projecto de Execução da Condução Adutora de Abastecimento de Água ao Empreendimento da Praia D'El Rey, Báltico, 2005;
- Parque de Estacionamento Automóvel sob o Viaduto da A1 / Q^{ta} da Mina – Fase 2, em Vila Franca de Xira, Viés, 2005;
- Estudo Preliminar das Infra-Estruturas de Abastecimento de Água do Empreendimento do Vale das Zorras – Castro Marim, Jesus Noivo, 2005;
- Loteamento Nova Sintra, Estudo Prévio, Casvil, 2005;
- Sistema Adutor Camacho – Santo da Serra, IGA, 2005;
- Ligação dos Lagos de Efluente Terciário da ETAR do Campo de Golfe, Projecto de Execução, CostaTerra, 2006;
- Projecto de Execução do Reservatório e Condução Adutora em Salir, C.M. Loulé, 2006;
- Zona de Expansão Norte / Poente da Cidade de Vila Real de Sto. António, C.M. Vila Real Sto. António, 2006;
- Redes de Abastecimento de Água Potável e Drenagem de Águas Residuais Domésticas de Corte António Martins, Ribeira da Gafa e Alagoinha, C.M. Vila Real de Santo António, 2006;

- Revisão e Actualização dos Projectos de Empreitadas de Água e de Saneamento em Diversos Locais do Concelho de Faro – Área 1 a 10, FAGAR, 2006;
- Recuperação da Levada do Norte – Madeira, LENA – Engenharia e Construções, 2006;
- Ampliação do Reservatório das Maroitas, Loures, Sanestradas, 2006;
- Abastecimento de Água à Refinaria Vasco da Gama, Parque Industrial de Sines, FBO, 2006;
- Sistema de Abastecimento de Água das Obras de Urbanização da Área de Servidão do Empreendimento “CONRAD – Palácio Valverde”, Projecto de Licenciamento, Imocom, 2007;
- Remodelação das Redes de Abastecimento de Água do Bairro da Cavalinha, C.M. Olhão, 2007;
- Levantamento e Simulação dos Sistemas de Abastecimento de Água de Vila Real de Santo António e Monte gordo, VRSA – Sociedade de Gestão Urbana, 2007;
- Sistemas de Abastecimento de Água e Drenagem de Águas Residuais com Ligação a Corte de António Martins, Tavira Verde, 2007;
- Projecto de Infra-estruturas e Arranjos Exteriores da Zona de Expansão Norte / Poente de Vila Real de Santo António – Estudo Prévio, LAGUNA COSTA PORTUGAL, Janeiro de 2007;
- Abastecimento de Água a Malhão Monte do Eucalipto e Maravelha a partir do Reservatório de Vila Nova, C.M. Castro Marim, 2007;
- Reforço do Abastecimento de Água à Praia Verde, C.M. Castro Marim, 2007;
- Reservatório de Casal Cochim, SMAS Torres Vedras, 2007;
- Sistema de Adução de Água a Carrapateira, Alfarrobeira e Faz-Fato, Concelho de Tavira, Tavira Verde, 2007;
- Sistema de Adução de Água a Estorninhos, Concelho de Tavira, Tavira Verde, 2007;
- Infra-estruturas Envolventes aos Empreendimentos da Quinta do Anjo, em Palmela, Pelicano, 2008;
- Loteamento Vila Rio, em Santa Iria de Azóia, Infraconsult, 2008;
- Remodelação das Redes de Drenagem de Águas Residuais do Loteamento Monte Fino, em Monte Gordo, SGU, Sociedade de Gestão Urbana, 2008;
- Rede de Abastecimento de Água e Drenagem de Águas Residuais no Sertão de Monte Gordo, C.M.

Vila Real de Santo António, 2008;

- Abastecimento de Água do Loteamento IPP6.3 em Vilamoura XXI, Ante-projecto, LUSOTUR, 2008;
- Abastecimento de Água do Loteamento Industrial “Marinhas de Velez”, Estudo Prévio, INFRACONSULT, 2008;
- Projecto de Execução da Estação Elevatória da Escola Secundária de Vila Real de Santo António, VRSA, Sociedade de Gestão Urbana, 2008;
- Projecto de Execução do Sistema Elevatório de Monte Gordo, VRSA, Sociedade de Gestão Urbana, 2008;
- Projecto dos Sistemas de Drenagem e Tratamento de Águas Residuais de 25 Concelhos Alentejanos, Águas de Portugal, 2008;
- Estudo do Tarifário de Águas e Saneamento da Maia, CESUR, 2008;
- Ampliação da Rede de Abastecimento de Água no Sítio do Lavajo, Município de Silves, 2008;
- Levantamento e Simulação dos Sistemas de Abastecimento de Água e Drenagem de Águas Residuais da Freguesia de Vila Nova de Cacela, VRSA – Sociedade de Gestão Urbana, 2008;
- Documento de Enquadramento Estratégico para o Abastecimento de Água no Concelho de Vila Real de Sto. António, C.M. Vila Real Sto. António, 2008;
- Documento de Enquadramento Estratégico do Município de Pombal - Função Águas, Município de Pombal, 2008;
- Beneficiação do Reservatório do Pocinho, C.M. Vila Real Sto. António, 2009;
- Parque das Hortas, Projecto de Execução, VRSA-SGU, 2009;
- Redes Exteriores de Abastecimento de Água da Escola Severim de Faria, Projecto de Execução, Parque Escolar, 2009;
- Abastecimento de Água do Loteamento Industrial “Marinhas de Velez”, Projecto de Execução, INFRACONSULT, 2009;
- Ligações Técnicas de Abastecimento de Água do Sabugal, Projecto de Execução, ÁGUAS DO ZÉZERE E CÔA, 2009;
- Prolongamento das Redes de Abastecimento de Água em Várias Localidades do Concelho de Sintra,

Projecto de Execução, SMAS de Sintra, 2009;

- Projecto de Execução de Reabilitação dos Reservatórios Apoiados do Cassapo, Monte da Caparica e Respectivas Instalações Complementares, SMAS Almada, 2009;
- Elaboração do Documento de Enquadramento Estratégico (DEE) das Infra-estruturas de Abastecimento de Água e Saneamento de Águas Residuais do Concelho de Faro, FAGAR, 2009;
- Reserva Fundiária de Lubango – Quilemba, Angola - Infra-estruturas de Abastecimento de Água e Drenagem e Tratamento de Águas Residuais da 1.ª Fase de Desenvolvimento da Unidade Operativa do Lubango, SINFIC, 2009;
- Reserva Fundiária de Namibe, Angola - Infra-estruturas de Abastecimento de Água e Drenagem e Tratamento de Águas Residuais da 1.ª Fase de Desenvolvimento da Unidade Operativa do Namibe, SINFIC, 2009;
- Reserva Fundiária de Menongue - Tucuve, Angola - Infra-estruturas de Abastecimento de Água e Drenagem e Tratamento de Águas Residuais da 1.ª Fase de Desenvolvimento da Unidade Operativa de Menongue, SINFIC, 2009;
- Ampliação da Rede de Abastecimento de Água na Zona do Cerro Gordo, C.M. Silves, 2009;
- Estudo das Condições Existentes do Funcionamento e Desenvolvimento do Projecto de Reabilitação da Estação de Água a Marvão, Águas do Norte Alentejano, 2009;
- Ampliação da Rede de Abastecimento de Água na Zona de Tinhosas, C.M. Silves, 2009;
- Documento de Enquadramento Estratégico (DEE) das Infra-estruturas de Abastecimento de Água e Saneamento de Águas Residuais do Concelho de Castro Marim, C.M. Castro Marim, 2009;
- Sub-sistema Central de Abastecimento de Água e Drenagem e Tratamento de Águas Residuais – 1.ª Fase, C.M. Castro Marim, 2009;
- Ampliação da Rede de Abastecimento de Água no Sítio de Benaciate, C.M. Silves, 2010;
- Revisão do Projecto de Execução da Adutora Cano/Casa Branca, Águas do Norte Alentejano, 2010;
- Projecto de Execução para Optimização do Sistema Autónomo de Falagueira/Monte Novo, Águas do Norte Alentejano, 2010;
- Projecto de Execução para Optimização dos Sistemas Autónomos de Aldeia Velha, Ervedal, Figueira e Barros e Maranhão, Águas do Norte Alentejano, 2010;

- Projecto de Execução para Optimização dos Sistemas Autónomos de Foros do Arrão e Galveias, Águas do Norte Alentejano, 2010;
- Projecto de Equipamento e Arranjos Exteriores de Furos de Captação, Águas do Ribatejo, 2010;
- Projecto para a Construção da 2.ª Célula e Remodelação da Câmara de Manobras do Reservatório de Maxial e Reforço da Elevação para o Reservatório de Folgarosa, SMAS Torres Vedras, 2010.

3.5.4 - Drenagem de Águas Residuais

- Valdeão, Plano Integrado de Almada, Anteprojecto, I.G.A.P.H.E., 1989;
- Via da Encosta Sul, Plano Integrado de Almada, Anteprojecto, I.G.A.P.H.E., 1989;
- Valdeão - Lanço 1, Plano Integrado de Almada, Projecto de Execução, I.G.A.P.H.E., 1989;
- Troço do Eixo Viário Fundamental Norte/Sul, entre a Av. General Norton de Matos e o Nó da Av. Gulbenkian, Lisboa, Concurso de Concepção/Construção, C.M. Lisboa, 1989;
- Levantamento e Simulação dos Sistemas de Águas Residuais, Domésticas e Pluviais, do Plano Integrado de Almada, Fase 1 - Levantamento e Análise, I.G.A.P.H.E., 1989;
- Levantamento das Redes de Águas Residuais Domésticas e Pluviais da Praça de Espanha, C.M. Lisboa, 1989;
- Área de Serviço de Torres Novas, Auto-Estrada do Norte, Estudo Prévio, Petrogal, 1990;
- Área de Serviço de Oeiras, Auto-Estrada Lisboa-Cascais, Estudo Prévio, Petrogal, 1990;
- Área de Serviço de Santo Tirso, Auto-Estrada Porto-Braga, Estudo Prévio, Petrogal, 1990;
- Instalações Industriais de Cabo Ruivo, Projecto de Alterações, G.D.P., 1990;
- Hotel de Sortelha, Sabugal, Estudo Prévio, Ramiro dos Santos Lopes, 1990;
- Área de Serviço de Mangualde, I.P.5, Estudo Prévio, Manuel Lopes Ribeiro, 1990;
- Área de Serviço de Messines/Guia, I.P.1, Projecto de Execução, B.P. Portuguesa, 1990;
- Área de Serviço de Vilar Formoso, I.P.1, Projecto de Execução, B.P. Portuguesa, 1990;
- Urbanização Omnia, Projecto de Execução, Soimage, 1990;
- Túnel da Av. da República, Lisboa, Concurso de Concepção/Construção, C.M. Lisboa, 1990;

- Área de Serviço de Oeiras, Auto-Estrada Lisboa - Cascais, Anteprojecto, Petrogal, 1991;
- Área de Serviço de Santo Tirso, Auto-Estrada Porto - Braga, Anteprojecto, Petrogal, 1991;
- Área de Serviço de Torres Novas, Auto-Estrada do Norte, Anteprojecto, B.P. Portuguesa, 1991;

- Área de Serviço de Torres Novas, Auto-Estrada do Norte, Projecto de Execução, B.P. Portuguesa, 1991;
- Área de Serviço de Oeiras, Auto-Estrada Lisboa - Cascais, Projecto de Execução, Petrogal, 1991;
- Área de Serviço de Santo Tirso, Auto-Estrada Porto - Braga, Projecto de Execução, Petrogal, 1991;
- Bairro Social da Camacha, Madeira, Processo de Concurso, I.H.M., 1991;
- Levantamento e Simulação dos Sistemas de Águas Residuais, Domésticas e Pluviais, do Plano Integrado de Almada, Fase 2 - Modelação e Definição das Obras Prioritárias, I.G.A.P.H.E., 1991;
- Área de Serviço de Pombal, Auto-Estrada do Norte, Estudo Prévio, Petrogal, 1991;
- Área de Serviço de Águas Santas, Auto-Estrada Porto - Famalicão, Estudo Prévio, Petrogal, 1991;
- Área de Serviço de Pombal, Auto-Estrada do Norte, Projecto de Execução, Petrogal, 1991;
- Área de Serviço de Águas Santas, Auto-Estrada Porto - Amarante, Projecto de Execução, Petrogal, 1991;
- Área de Serviço de Ceide, Auto-Estrada Famalicão - Guimarães, Programa Base, Petrogal, 1991;
- Área de Serviço da Malveira, Auto-Estrada Lisboa - Torres Vedras, Programa Base, Petrogal, 1991;
- Via da Encosta Sul, Plano Integrado de Almada, Projecto de Execução, I.G.A.P.H.E, 1991;
- Remodelação e Ampliação da Área de Serviço de Palmela, Auto-Estrada Lisboa - Setúbal, Estudo Prévio, Petrogal, 1992;
- Emissários da Área de Serviço de Oeiras, Auto-Estrada Lisboa - Cascais, Projecto de Execução, Petrogal, 1992;
- Remodelação e Ampliação da Área de Serviço de Palmela, Auto-Estrada Lisboa - Setúbal, Projecto de Execução, Petrogal, 1992;

- Urbanização dos Reis Magos, Madeira, Estudo Prévio, Região Autónoma da Madeira, 1992;
- Loteamento da Quinta da Raíz, Tomar, Estudo Prévio, 1992;
- Parque de Estacionamento da Via da Encosta Sul, Plano Integrado de Almada, Projecto de Execução, I.G.A.P.H.E., 1992;
- Remodelação e Ampliação da Área de Serviço de Aveiras de Cima, Auto-Estrada do Norte, Projecto de Execução, Petrogal, 1992;
- Levantamento das Redes de Drenagem do Plano Integrado do Zambujal, na Zona do Nó da Buraca, Amadora, I.G.A.P.H.E., 1992;
- Área de Serviço de Ceide, Auto-Estrada Famalicão - Guimarães, Estudo Prévio, Petrogal, 1992;
- Emissário Submarino de Ponta Delgada, São Miguel - Açores, Concurso de Concepção/Construção, S.M. Ponta Delgada, 1992;
- Área de Serviço de Pombal, Auto-Estrada do Norte, Projecto de Alterações, Petrogal, 1993;
- Área de Serviço de Águas Santas, Auto-Estrada Porto - Amarante, Projecto de Alterações, Petrogal, 1993;
- Plano Integrado do Zambujal, Zona do Nó da Buraca, Amadora, Projecto de Alterações, I.G.A.P.H.E., 1993;
- Instalações Industriais de Sacavém, Remodelação e Ampliação, Projecto de Execução, Tintas Dyrup, 1993;
- Urbanização dos Reis Magos, Madeira, Projecto de Execução, Região Autónoma da Madeira, 1993;
- Instalações Industriais de Sacavém, Remodelação e Ampliação, Projecto de Execução, Lever Portuguesa, 1993;
- Loteamento da Quinta do Farol, Casal do Marco, Projecto de Execução, Sociedade Comercial Luso-Italiana, 1993;
- Área de Serviço de Ceide, Auto-Estrada Famalicão - Guimarães, Projecto de Execução, Petrogal, 1993;
- Instalações Industriais do Sobralinho, Alverca, Estudo Prévio, Colgate - Palmolive, 1993;

- Loteamento dos Três Vales, Plano Integrado de Almada, Projecto de Execução, I.G.A.P.H.E., 1993;
- Emissário da Quinta do Lago, Concurso de Concepção/Construção, C.M. Loulé, 1993;
- Interceptores da Rua de S. Lourenço, Plano Integrado de Almada, Projecto de Execução, I.G.A.P.H.E., 1993;
- Estação de Serviço de Alfragide, Via Rápida Lisboa - Amadora, Petrogal, 1993;
- Rede de Drenagem de A.R. Domésticas do Purgatório e Zona Envolvente da ETAR de Paderne, C.M. Albufeira, 1993;
- Destino Final das Águas Residuais de Angra do Heroísmo, SETH/Etermar/Sitel, 1994;
- Purgatório e Zona Envolvente, Estudo Prévio, C. M. Albufeira, 1994;
- Instalações Industriais do Sobralinho, Alverca, Projecto de Execução, Colgate - Palmolive, 1994;
- Instalações Industriais de Santa Iria, Projecto de Execução, Iglo, 1994;
- Instalações Industriais de Santa Iria, Projecto de Execução, Fima, 1994;
- Emissário de ligação à ETAR de Porto Covo, Projecto de Execução, C. M. Sines, 1994;
- Emissário do Zambujal, Plano Integrado do Zambujal, Amadora, Projecto de Execução, I.G.A.P.H.E., 1994;
- Levantamento das Redes de Drenagem do Plano Integrado do Zambujal, Amadora, I.G.A.P.H.E., 1994;
- Plano de Pormenor 4, Estudo Preliminar, Parque Expo'98, 1994;
- Purgatório e Zona Envolvente, Projecto de Execução, C. M. Albufeira, 1994;
- Emissário do Zambujal, Plano Integrado do Zambujal, Amadora, Projecto de Alterações, I.G.A.P.H.E., 1994;
- Estudo dos Sistemas de Esgotos Domésticos e Pluviais do Plano Integrado do Zambujal, Amadora, I.G.A.P.H.E., 1994.
- Remodelação das Redes de Drenagem, Projecto de Licenciamento, FIMA, 1995;
- Remodelação das Redes de Drenagem, Projecto de Execução, ITALAGRO, 1995;

- Drenagem de Efluentes Industriais, Projecto de Execução, COLGATE, 1995;
- Emissário de Ligação à ETEI, Projecto de Execução, DANONE, 1995;
- Sistema de Drenagem de Águas Residuais de Delgada, Projecto de Execução, Câmara Municipal do Bombarral, 1995;
- Plano de Pormenor 4, Anteprojecto, Parque Expo'98, 1995;
- Sistema de Drenagem de Águas Residuais do Carvalho, Projecto de Execução, Câmara Municipal do Bombarral, 1995;
- Emissários do Sistema da Drenagem de Águas Residuais do Carvalho, Projecto de Execução, C. M. Bombarral, 1995;
- Redes Secundárias de Drenagem de Águas Residuais Domésticas e Pluviais, Projecto de Execução, Parque Expo'98, 1995;
- Sistema de Drenagem de Águas Residuais do Bombarral - Interceptores, Projecto de Execução, Câmara Municipal do Bombarral, 1996;
- Drenagem da ER 223 - Jardim do Mar/Paul do Mar, Anteprojecto, Região Autónoma da Madeira, 1996;
- Drenagem do Nó de Ponte de Lima, Projecto de Execução, BRISA, 1996;
- Sistema de Drenagem de Águas Residuais das Povoações de Sarrazola, Vilarinho, Paço e Póvoa do Paço, S.M. Aveiro, 1997;
- Sistema Elevatório da Tituaria, em Mafra, Habiserra, 1997;
- CAM Ponte de Lima (A3), Brisa, 1997;
- CAM Vendas Novas (A6), Brisa, 1997;
- CAM Estremoz (A6), Brisa, 1997;
- CAM Grândola (A2), Brisa, 1997;
- Loteamento da Quinta da Amizade, em Setúbal Viaduto Rodoviário de Av^a Infante D. Henrique, em Lisboa, CVT, 1998;
- Saneamento de Carvalho-Alhadas, C.M. Figueira da Foz, 1998;

- Sistemas Elevatórios das Instalações Industriais da Opel na Azambuja, Opel, 1998;
- Sistema de Drenagem de Águas Residuais de Casalinhos/Casas Novas, SMAS Torres Vedras, 1999;
- Sistema Interceptor de Águas Residuais e Remodelação da ETAR de Silves, C.M. Silves, 1999;
- Sistema de Drenagem de Águas Residuais de Cerca/Caixeiros, SMAS Torres Vedras, 1999;
- Sistema de Drenagem de Águas Residuais da Zona Industrial do Treze, SMAS Torres Vedras, 1999;
- Loteamento do Vale do Cobro, em Setúbal, CVT, 2000;
- Projecto de Execução da Rede de Drenagem de Águas Residuais Pluviais e Domésticas – 4ª Fase, C. Imobiliária da Herdade da Aroeira, 2000;
- Projecto de Execução da Reformulação do Projecto da Rede de Saneamento do Bonsucesso, SMAS de Aveiro, 2000;
- Projecto de Execução do Sistema Elevatório de Orada, Sociedade Desportiva do Porto de Recreio da Marina de Albufeira, 2000;
- Projecto de Execução de Vila Nova de Santo Estêvão - Redes de Acesso Club House e Estação Elevatória nº2 - Rede Viária e Drenagem Pluvial, C.I.H.A., 2000;
- Projecto de Execução da Variante à E.N. 104 na Vila da Ribeira Brava (Túnel) – Drenagem, VIÉS, 2000;
- Projecto de Execução de Loteamento da Quinta da Coitadinha - Drenagem de Águas Residuais Pluviais, SOIMAGE, 2000;
- Projecto de Execução de Fornecimento de um Estudo e Projecto de Execução para Construção do Sistema e Drenagem da Aldeia Grande e Outros Aglomerados, SMAS de Torres Vedras, 2000;
- Projecto de Execução de Fornecimento de um Estudo e Projecto de Execução para Construção do Sistema e Drenagem da Bombardeira, Póvoa do Além, Valongo e Outros Aglomerados, SMAS Torres Vedras, 2000;
- Projecto de Execução do Sistema Interceptor de Águas Residuais de Castro Marim, C.M. Castro Marim, 2000;
- Projecto de Execução de Saneamento dos Lotes 377, 378 e 385 - Drenagem Pluvial, C.I.H.A. - Companhia Imobiliária da Herdade da Aroeira Projecto de Execução do Edifício Infante - Piso 9 - Ar Condicionado e Ventilação, STRAT, 2000;

- Projecto de Execução de Saneamento dos Lotes 649, 650 a 652 - Drenagem Pluvial, C.I.H.A. - Companhia Imobiliária da Herdade da Aroeira, 2000;
- Projecto de Execução de Vila Nova de Santo Estêvão - Saneamento do Lote 56 - Drenagem Pluvial, C.I.H.A. - Companhia Imobiliária da Herdade da Aroeira, 2000;
- Projecto de Execução da Rede de Abastecimento de Águas e Rede de Águas Residuais Domésticas do Moinho da Torrinha, SMAS de Faro, 2000;
- Projecto de Execução do Sistema de Drenagem e Tratamento de Águas Residuais da Freguesia de Canelas - 1ª Fase, C.M. Arouca, 2000;
- Projecto de Execução do Sistema de Drenagem e Tratamento e Distribuição de Água da Freguesia de Canelas - 1ª Fase, C.M. Arouca, 2000;
- Projecto de Execução do Loteamento da Quinta da Coitadinha - Drenagem de Águas Residuais Pluviais, SOIMAGE, 2000;
- Projecto de Execução do Loteamento da Quinta da Coitadinha - Drenagem de Águas Residuais Domésticas, SOIMAGE, 2000;
- Projecto de Execução Sistema de Drenagem e Tratamento de Efluentes do Aviário, SPA – Sociedade Portuguesa Avícola, 2000;
- Projecto de Execução do Sistema de Drenagem da Unidade Industrial de Paradela, SPA – Sociedade Portuguesa Avícola, 2000;
- Projecto de Execução de Emissário de Águas Residuais Domésticas - Ligação ao Sistema MF1, QUINTA DO CRAVEL, 2000;
- CAM Almodôvar (A2), Brisa, 2001;
- Remodelação Geral das Infra-estruturas do Centro de Formação Profissional do Seixal, 2001;
- Tratamento e Reutilização das Águas do Processo das Instalações Industriais da Sopac, em Setúbal, Sopac, 2001;
- Projecto de Execução do Sistema de Drenagem de Aldeia Grande e Outros Aglomerados, SMAS de Torres Vedras, 2001;
- Projecto de Execução do Sistema de Drenagem de Bombardeira, Póvoa de Além, Valongo e Outros Aglomerados, SMAS de Torres Vedras, 2001;

- Projecto de Execução da Remodelação da Rede de Drenagem Principal da Ilha do Porto Santo, I.G.A., 2001;
- Projecto de Execução da Rede de Abastecimento de Água e Rede de Águas Residuais Domésticas do Moinho da Torrinha, SMAS de Faro, 2001;
- Projecto de Execução da Reformulação das Redes de Drenagem do Posto de Abastecimento de Aveiras A, SHELL, 2001;
- Projecto de Execução da Reformulação das Redes de Drenagem do Posto de Abastecimento de Aveiras B, SHELL, 2001;
- Projecto de Execução da Vila Nova de Santo Estêvão - Rua de Acesso ao Club-House - Rede Viária e Drenagem Pluvial, Arqº Caldeira Cabral, 2001;
- Projecto de Execução da Drenagem de Restabelecimento da Linha Lordelo-Guimarães, VIÉS/REFER, 2001;
- Projecto de Execução da Unidade Industrial do Cacém - Drenagem e Pré-Tratamento de Águas Residuais - 1ª Fase, Schering – Plough Farma, 2001;
- Projecto de Execução para o Concurso Público para Empreitada de Remodelação para Rede de Drenagem Principal de Porto Santo, incluindo Sistemas Elevatórios, IGA, 2001;
- Projecto de Execução da Beneficiação do Caminho Municipal 1311 em Frielas – Drenagem, VIÉS, 2001;
- Projecto de Execução dos Troços Finais da Rede de Saneamento e Sistema de Tratamento das Águas Residuais da Vila Porto, C.M. de Vila do Porto, 2001;
- Projecto de Execução de Vila Nova de Santo Estêvão - Rede de Drenagem de Águas Residuais Domésticas e Pluviais - 3ª Fase – A, C.I.H.A., 2001;
- Projecto de Execução de Vila Nova de Santo Estêvão - Rede de Drenagem de Águas Residuais Domésticas e Pluviais - 3ª Fase – B, C.I.H.A., 2001;
- Projecto de Execução da Ampliação da Rede de Abastecimento de Água e Drenagem de Águas Residuais na Freguesia de Altura, C.M. Castro Marim, 2001;
- Projecto de Execução de Abastecimento de Água, Drenagem e Tratamento de Águas Residuais Domésticas nas Localidades de Vale do Pinheiro, Corte Nova e Corte de S. Tomé, C.M. Castro Marim, 2001;

- Projecto de Execução das Redes de Água e Águas Residuais Domésticas, Mó-Real, 2001;
- Projecto de Execução da Repavimentação e Beneficiação da Via Encosta Sul – Iluminação Pública, IGAPHE, 2001;
- Projecto de Execução do Estudo de Medidas de Minimização do Ruído na Linha de Sintra - Benfica/Amadora, PLANEGE, 2001;
- Loteamento da Azeda de Baixo, em Setúbal, MDC, 2002;
- Rede de Esgotos da Cruz da Assumada, Projecto de Execução, C.M. Loulé, 2002;
- Rede de Esgotos do Vale Telheiro, Projecto de Execução, C.M. Loulé, 2002;
- Rede de Esgotos no Alto do Relógio e Vale das Rãs com Ligação ao Sistema de Loulé – 2ª Fase, Projecto de Execução, C.M.Loulé, 2002;
- Projecto de Saneamento de Aldeia Nova, SMAS de Torres Vedras, 2002;
- Projecto de Saneamento de Brejenjas, SMAS de Torres Vedras, 2002;
- Sistema Interceptor de Águas Residuais de Castro Marim - Projecto de Licenciamento, C.M. Castro Marim, 2002;
- Sistema Interceptor de Águas Residuais de Castro Marim – Reformulação do Sistema Elevatório de Castro Marim Poente, C.M. Castro Marim, 2002;
- Sub-Sistema Multimunicipal de Abastecimento de Água e de Águas Residuais de Trás-os-Montes e Alto Douro – Sub-Sistema de Chaves, Montalegre, Valpaços, Vilarandelo, Bragança, Vinhais – Projecto de Execução, Águas de Trás-os-Montes e Alto Douro, 2002;
- Sub-Sistema Multimunicipal de Águas e Águas Residuais de Trás-os-Montes e Alto Douro, Projecto de Execução dos Sub-Sistemas de Águas Residuais do Alto Tâmega e da Terra Fria Transmontana, Águas de Trás-os-Montes e Alto Douro, 2002;
- Aldeamento 10+A+B (Dunas Douradas) – Drenagem de Águas Residuais Domésticas e Pluviais, Projecto de Execução, Nova Sande Projecta, 2002;
- Drenagem de Águas Residuais Domésticas do Carvalhal, Turcifal, Ponte do Rol e Outros, Estudo Prévio, SMAS Torres Vedras, 2002;
- Abastecimento de Água, Drenagem e Tratamento de Águas Residuais Domésticas em Várias Localidades das Freguesias de Odeleite e Azinhal, Projecto de Execução, C.M. Castro Marim, 2002;

- Sistema Multimunicipal de Saneamento de Águas Residuais do Norte Alentejano – Sub-Sistema 2 – Projectos, Águas do Norte Alentejano, 2002;
- Emissários Porto Santo, IGA, 2002;
- Drenagem e Tratamento de Águas Residuais da Central Termoelétrica CCA, 2ª Fase, CEM (Companhia de Electricidade de Macau), 2002;
- Infra-Estruturas Relativas às Redes de Esgotos Domésticos e Águas Pluviais, Dunas Douradas, Nova Sande Projecta, 2002;
- Estação Elevatória do Parque de Campismo, Projecto de Execução, Costaterra, 2002;
- Projecto dos Sub-Sistemas de Águas Residuais do Alto Tâmega e da Terra Fria Transmontana, Estudo Prévio, Águas de Trás-os-Montes e Alto Douro, 2002;
- Projecto do Sub-Sistema Multimunicipal de Água e de Águas Residuais de Trás-os-Montes e Alto Douro / Projecto dos Sub-Sistemas de Águas Residuais do Alto Tâmega e da Terra Fria Transmontana, Águas de Trás-os-Montes, 2002;
- Projecto do Sub-Sistema Multimunicipal de Abastecimento de Água e de Águas Residuais de Trás-os-Montes e Alto Douro / Sub-Sistema de Chaves, Águas de Trás-os-Montes e Alto Douro, 2002;
- Projecto do Sub-Sistema Multimunicipal de Abastecimento de Água e de Águas Residuais de Trás-os-Montes e Alto Douro / Sub-Sistema de Montalegre, Águas de Trás-os-Montes e Alto Douro, 2002;
- Projecto do Sub-Sistema Multimunicipal de Abastecimento de Água e de Águas Residuais de Trás-os-Montes e Alto Douro / Sub-Sistema de Valpaços, Águas de Trás-os-Montes e Alto Douro, 2002;
- Projecto do Sub-Sistema Multimunicipal de Abastecimento de Água e de Águas Residuais de Trás-os-Montes e Alto Douro / Sub-Sistema de Vilarandelo, Águas de Trás-os-Montes e Alto Douro, 2002;
- Projecto do Sub-Sistema Multimunicipal de Abastecimento de Água e de Águas Residuais de Trás-os-Montes e Alto Douro / Sub-Sistema de Bragança, Águas de Trás-os-Montes e Alto Douro, 2002;
- Projecto do Sub-Sistema Multimunicipal de Abastecimento de Água e de Águas Residuais de Trás-os-Montes e Alto Douro / Sub-Sistema de Vinhais, Águas de Trás-os-Montes e Alto Douro, 2002;
- Saneamento de Palhagueiras, SMAS Torres Vedras, 2002;
- Sistema de Drenagem de Águas Residuais de Cambelas, Bececarias, S. Pedro da Cadeira, Formigal, Coutada e Outros Aglomerados, SMAS Torres Vedras, 2002;

- Projecto de Saneamento de Aldeia Nova, SMAS de Torres Vedras, 2002;
- Projecto das Dunas Douradas – Aldeamento 10+A+B – Volume 3 – Drenagem de Águas Residuais Domésticas e Pluviais, Nova Sande Projecta, 2002;
- Projecto da Vila Nova de Santo Estêvão – 3ª Fase A – Rede de Drenagem de Águas Residuais Domésticas e Pluviais – Alterações / Sobreiros / Caminhos Pedonais – Companhia Imobiliária da Herdade da Aroeira, C.I.H.A., 2002;
- Projecto de Abastecimento de Água, Drenagem e Tratamento de Águas Residuais Domésticas em Várias Localidades das Freguesias de Odeleite e Azinhal, C.M. de Castro Marim, 2002;
- Drenagem e Tratamento de Águas Residuais das Localidades de Tenência, Foz de Odeleite e Montinho de Odeleite, C.M. Castro Marim, 2002;
- Drenagem e Tratamento de Águas Residuais das Localidades de Almada de Ouro, Fonte do Penedo e Alcaria, C.M. Castro Marim, 2002;
- Drenagem e Tratamento de Águas Residuais das Povoações de Vale do Pereiro, Corte Nova e Corte de S. Tomé, C.M. Castro Marim, 2002;
- Plano de Pormenor da Barroca d’Alva, em Alcochete, Infraconsult, 2003;
- Projecto de Execução do Alto do Relógio e Vale das Rãs com Ligação ao Sistema de Loulé - 2ª Fase, C.M. Loulé, 2003;
- Projecto de Execução do Sub-Sistema Multimunicipal de Abastecimento de Água e Águas Residuais de Trás-os-Montes - Sub-Sistema de Montalegre - Emissários e Estação Elevatória, Águas de Trás-os-Montes e Alto Douro, 2003;
- Projecto de Execução do Sub-Sistema Multimunicipal de Abastecimento de Água e Águas Residuais de Trás-os-Montes - Sub-Sistema de Vilarandelo - Emissário, Estação e Conduta Elevatória, Águas de Trás-os-Montes e Alto Douro, 2003;
- Projecto de Execução de Ampliação das Redes de Abastecimento de Água e Drenagem de Águas Residuais a Norte da EN125, na Freguesia de Altura - Edição Final do Projecto, C.M. Castro Marim, 2003;
- Projecto de Execução de Drenagem de Águas Residuais Domésticas e Pluviais - Volume 3, DUNAS DOURADAS, 2003;

- Projecto de Execução de Concepção da Reformulação do Sistema de Tratamento de Lixiviados do Aterro Sanitário do Oeste - Circuitos Hidráulicos na Lagoa de Homogeneização, RESIOESTE, 2003;
- Projecto de Execução do Sistema Multimunicipal de Saneamento de Águas Residuais do Norte Alentejano - Sistema Elevatório de Alpalhão - Edição Final do Projecto, Águas do Norte Alentejano, 2003;
- Projecto de Execução do Sistema Multimunicipal de Saneamento de Águas Residuais do Norte Alentejano - Remodelação do Sistema de Drenagem de Fortios - Edição Final do Projecto, Águas do Norte Alentejano, 2003;
- Projecto de Execução do Arruamento de Acesso ao Club-House - Rede Viária, Drenagem Pluvial, Doméstica e Abastecimento de Água, C.I.H.A., 2003;
- Projecto de Execução da Envolvente da Estação de Odivelas – Iluminação, VIÉS, 2003;
- Projecto de Execução da Vila Nova de Stº Estêvão - Arruamento de Acesso ao Lote Técnico - Rede Viária, Drenagem Doméstica e Pluvial e Abastecimento de Água, C. Imobiliária da Herdade da Aroeira, 2003;
- Projecto de Execução de Variantes às EENN 205 e 210 em Arco de Baúlhe – Drenagem – Introdução do Nó 1, VIÉS, 2003;
- Projecto de Execução das Estações Elevatórias, FREEPORT, 2003.
- Projecto de Execução da Ampliação da Rede de Drenagem de Águas Residuais na Zona de Rotunda Nascente, na Freguesia de Altura, C. M. Castro Marim, 2003
- Plano de Pormenor da Herdade dos Almendres, em Évora, Infraconsult, 2004;
- Plano de Pormenor da R. Elias Garcia – Zona Poente, na Amadora, Infraconsult, 2004;
- Projecto de Execução de Alterações da Rede de Esgotos no Alto do Relógio e Vale das Rãs com Ligação ao Sistema de Loulé – 2ª Fase, C.M. Loulé, 2004;
- Projecto de Execução de Alterações do Projecto da Rede de Esgotos de Cruz da Assumada, C.M. Loulé, 2004;
- Projecto de Execução de Alterações ao Projecto de Esgotos de Vale Telheiro, C.M. Loulé, 2004;
- Projecto de Execução de Alteração ao Projecto do Sistema de Drenagem e Tratamento de Águas Residuais da Freguesia de Canelas – 2ª Fase, C.M. Arouca, 2004;

- Projecto de Execução dos Interceptores do Subsistema de Póvoa do Lanhoso (SAR/PL) – Fase II – STº Emilião, Águas do Ave, 2004;
- Projecto de Execução de Instalações de Águas Residuais Pluviais da Fábrica de Refrigerantes da Refriango – KIKUXI – ANGOLA, REFRIANGO, 2004;
- Projecto de Execução de Instalações de Águas Residuais Industriais da Fábrica de Refrigerantes da Refriango – KIKUXI – ANGOLA, REFRIANGO, 2004;
- Estudo Prévio do Destino Final das Águas Residuais da Achada do Marques, Direcção Regional de Saneamento Básico, 2004;
- Projecto Base de Interceptores do Sub-Sistema de Póvoa do Lanhoso – Interceptor da Ribeira da Póvoa, Águas do Ave, 2004;
- Projecto Base de Interceptores do Sub-Sistema de Póvoa do Lanhoso – Interceptor do Rio Pequeno, Águas do Ave, 2004;
- Projecto Base de Interceptores do Sub-Sistema de Póvoa do Lanhoso – Interceptor de Garfe, Águas do Ave, 2004;
- Projecto Base de Interceptores do Sub-Sistema de Póvoa do Lanhoso – Interceptor de Vides, Águas do Ave, 2004;
- Projecto de Execução da Ampliação do Sistema de Saneamento de Arruda dos Vinhos, Águas do Oeste, 2004;
- Projecto de Execução da Ampliação do Sistema de Saneamento de Miragaia, Águas do Oeste, 2004;
- Projecto Base de Interceptores do Sub-Sistema de Póvoa do Lanhoso – Interceptor de Vilela, Águas do Ave, 2004;
- Projecto Base do Emissário de Ligação da Quinta do Minho – Interceptores do Sub-Sistema de Póvoa de Lanhoso, Águas do Ave, 2004;
- Projecto de Execução do Nó de Carcavelos – A5 (S. Domingos de Rana) – Drenagem, VIÉS, 2004;
- Projecto de Execução do Destino Final das Águas Residuais da Achada do Marques, Direcção Regional de Saneamento Básico, 2004;
- Projecto de Execução de Interceptores do Sub-Sistema de Póvoa do Lanhoso – Interceptor da Ribeira da Póvoa, Águas do Ave, 2004;

- Projecto de Execução de Interceptores do Sub-Sistema de Póvoa do Lanhoso – Interceptor do Rio Pequeno, Águas do Ave, 2004;
- Projecto de Execução de Interceptores do Sub-Sistema de Póvoa do Lanhoso – Interceptor de Garfe, Águas do Ave, 2004;
- Projecto de Execução de Interceptores do Sub-Sistema de Póvoa do Lanhoso – Interceptor de Vides, Águas do Ave, 2004;
- Projecto de Execução de Interceptores do Sub-Sistema de Póvoa do Lanhoso – Interceptor de Vitela, Águas do Ave, 2004;
- Projecto de Execução da Ampliação do Sistema de Saneamento de Arruda dos Vinhos, Águas do Oeste, 2004;
- Projecto de Execução do Emissário de Ligação da Adega Quinta do Minho ao Interceptor Ribeira Póvoa, Águas do Ave, 2004;
- Projecto de Execução da Drenagem da Variante à EN101 entre Ponte da Barca e Arcos de Valdevez (2ª Fase) – Reformulação – Drenagem, VIÉS, 2004;
- Sistema de Drenagem e Tratamento de Águas Residuais de Runa, Águas do Oeste, 2004;
- Sistema de Drenagem e Tratamento de Águas Residuais de Dois Portos, Águas do Oeste, 2004;
- Drenagem e Tratamento de Águas Residuais do Sub-Sistema do Município de Portalegre, Águas do Norte Alentejano, 2004;
- Emissário Final de Águas Residuais do Empreendimento da Praia d'El Rey, Báltico, 2005;
- Remodelação e Ampliação das Redes de Drenagem de Ventosa, Bordinheira, Arneiros e Outros Aglomerados, SMAS Torres Vedras, 2005;
- Redes de Saneamento de Dois Portos, Ribaldeira, Caixaria e Outras Povoações, SMAS Torres Vedras, 2005;
- Parque de Estacionamento Automóvel sob o Viaduto da A1 / Q^{ta} da Mina – Fase 2, em Vila Franca de Xira, Viés, 2005;
- Estudo Prévio da Remodelação da Obra de Entrada da Estação Elevatória do Parque e Respectiva Condução, SMAS Aveiro, 2005;

- Projecto de Execução do Sistema Multimunicipal de Saneamento das Águas do Algarve – Sistema Interceptor de Castro Marim, Águas do Algarve, 2005;
- Projecto de Execução do Sistema Elevatório da Raposa, MOTA-ENGIL, 2005;
- Projecto de Execução do Sistema Elevatório para o Reaproveitamento do Efluente da ETAR do Machico, TECNOVIA Madeira, 2005;
- Projecto de Execução da Remodelação da Obra de Entrada da Estação Elevatória do Parque e Respectiva Conduto Elevatória – Ligação Provisória ao Sistema da SIMRIA, SMAS Aveiro, 2005;
- Projecto de Execução de Saneamento de S. Domingos de Carmões, Alfeiria, Braçal, Maceira e Outras Povoações, SMAS Torres Vedras, 2005;
- Estudo Preliminar das Infra-Estruturas de Drenagem do Empreendimento do Vale das Zorras – Castro Marim, Jesus Noivo, 2005;
- Projecto de Execução do Interceptor do Curral das Freiras, Socopul, 2005;
- Projecto de Execução da EE da Covilhã, SITEL, 2005;
- Remodelação e Ampliação dos Reservatórios e dos Sistemas de Adução e Distribuição de Água do Concelho, C.M. Câmara de Lobos, 2005;
- Loteamento Nova Sintra, Estudo Prévio, Casvil, 2005;
- Redes de Saneamento de Carvoeira e Outros Aglomerados, SMAS Torres Vedras, 2005;
- Bacia de Infiltração e Licenciamento da Descarga da ETAR, Projecto de Execução, CostaTerra, 2006;
- Reformulação da Rede Pluvial do Loteamento da CostaTerra, Projecto de Execução, CostaTerra, 2006;
- Variante ao Processo de Elevação da EE de Castro Marim e Sistema Pneumático, Projecto Base, SITEL, 2006;
- Projecto de Execução do Emissário Final da Resioeste, Resioeste, 2006;
- Zona de Expansão Norte / Poente da Cidade de Vila Real de Sto. António, C.M. Vila Real Sto. António, 2006;
- Drenagem de Águas Residuais Domésticas e Pluviais da Refinaria Vasco da Gama, Parque Industrial de Sines, FBO, 2006;

- Sistemas de Drenagem do Cerro da Águia, Canais, Ataboeira e Alcaria, C.M. Albufeira, 2006;
- Ligação dos Efluentes de Casas da Audiência e do Interceptor de S. Bartolomeu ao Sistema Interceptor de Manta Rota / Altura / Monte Gordo / Vila Real de Sto. António, C.M. Vila Real de Sto. António, 2006;
- Projecto Base do Emissário Final da ETAR do Barreiro, Ramalho Rosa Cobetar, 2006;
- Projecto Base do Emissário Final da ETAR do Seixal, Ramalho Rosa Cobetar, 2006;
- Redes de Abastecimento de Água Potável e Drenagem de Águas Residuais Domésticas de Corte António Martins, Ribeira da Gafa e Alagoinha, C.M. Vila Real de Santo António, 2006;
- Revisão e Actualização dos Projectos de Empreitadas de Água e de Saneamento em Diversos Locais do Concelho de Faro – Área 1 a 10, FAGAR, 2006;
- Rede de Drenagem de Águas Residuais Domésticas da Quinta de Manuel Alves, C.M. Vila Real de Santo António, 2006;
- Projecto do Sistema Elevatório de Águas Residuais entre a Madalena do Mar e a Vila da Ponta do Sol, DRSB-Madeira, 2007;
- Reabilitação do Colector D10 – Projecto de Execução, Parque Expo, 2007;
- Sistema de Drenagem Doméstica e Pluvial das Obras de Urbanização da Área de Servidão do Empreendimento “CONRAD – Palácio Valverde”, Projecto de Licenciamento, Imocom, 2007;
- Sistemas de Abastecimento de Água e Drenagem de Águas Residuais com Ligação a Corte de António Martins, Tavira Verde, 2007;
- Levantamento e Simulação dos Sistemas de Águas Residuais de Vila Real de Santo António e Monte Gordo, VRSA – Sociedade de Gestão Urbana, 2007;
- Ligação da Rede de Águas Residuais Pluviais de Vila Nova de Cacela ao Ribeiro de Maria das Dores, VRSA – Sociedade de Gestão Urbana, 2007;
- Sistemas Elevatório de Águas Residuais Pluviais do Sertão de Monte Gordo, Sistema Elevatório 1, VRSA – Sociedade de Gestão Urbana, 2007;
- Ligação Provisória do Sistema Elevatório Final do Interceptor de Águas Residuais de Manta Rota/Altura/Monte Gordo/Vila Real de Santo António, VRSA – Sociedade de Gestão Urbana, 2007;

- Rede de Drenagem de Águas Residuais Pluviais do Bairro do Matadouro, C.M. Vila Real de Santo António, 2007;
- Extensão da Rede de Drenagem de Águas Residuais Domésticas do Sítio de Cevadeiras, C.M. Vila Real de Santo António, 2007;
- Projecto de Infra-estruturas e Arranjos Exteriores da Zona de Expansão Norte / Poente de Vila Real de Santo António – Estudo Prévio, LAGUNA COSTA PORTUGAL, Janeiro de 2007;
- Documento de Enquadramento Estratégico para o Saneamento de Águas Residuais, C.M. Vila Real de Sto. António, 2008;
- Documento de Enquadramento Estratégico do Município de Pombal – Função Saneamento, Município de Pombal, 2008;
- Infra-estruturas Envolventes aos Empreendimentos da Quinta do Anjo, em Palmela, Pelicano, 2008;
- Loteamento Vila Rio, em Santa Iria de Azóia, Infraconsult, 2008;
- Remodelação das Redes de Drenagem de Águas Residuais do Loteamento Monte Fino, em Monte Gordo, SGU, Sociedade de Gestão Urbana, 2008;
- Rede de Abastecimento de Água e Drenagem de Águas Residuais no Sertão de Monte Gordo, C.M. Vila Real de Santo António, 2008;
- Remodelação das Redes de Drenagem de Águas Residuais do Bairro do Matadouro, VRSA – Sociedade de Gestão Urbana, 2008;
- Projecto de Execução de Ampliação da Rede de Drenagem de Águas Residuais Pluviais em Brancanes, C.M. Olhão, 2008;
- Rede de Drenagem de Águas Residuais Pluviais dos Acessos ao Parque de Campismo, Praia e IEU, Projecto de Execução, CostaTerra, 2008;
- Estação Elevatória, Conduto e Colectores para Reformulação do Colector D10 no Parque Expo, Projecto de Execução, GPCIE, 2008;
- Águas Residuais Domésticas e Pluviais do Loteamento IPP6.3 em Vilamoura XXI, Ante-projecto, LUSOTUR, 2008;
- Drenagem de Águas Residuais Domésticas e Pluviais do Loteamento Industrial “Marinhas de Velez”, Estudo Prévio, INFRACONSULT, 2008;

- Sistema de Saneamento e Destino Final das Águas Residuais de Ponta do Pargo e Achadas da Cruz, DRSB-Madeira, 2008;
- Projecto de Remodelação da EE dos Reis Magos, DRSB-Madeira, 2008;
- Projecto Interceptor de Águas Residuais da Freguesia do Jardim da Serra, DRSB-Madeira, 2008;
- Estudo de Optimização do Sistema Supramunicipal de Tratamento de Águas Residuais Urbanas da Madeira, IGA, 2008;
- Levantamento e Simulação dos Sistemas de Abastecimento de Água e Drenagem de Águas Residuais da Freguesia de Vila Nova de Cacela, VRSA – Sociedade de Gestão Urbana, 2008;
- Sistema de Tratamento, Armazenamento e Reutilização de Águas Residuais Pluviais da Zona Central de Vila Real de Santo António, VRSA – Sociedade de Gestão Urbana, 2008;
- Sistema de Tratamento, Armazenamento e Reutilização de Águas Residuais Pluviais da Zona Norte de Vila Real de Santo António, VRSA – Sociedade de Gestão Urbana, 2008;
- Sistema de Tratamento, Armazenamento e Reutilização de Águas Residuais Pluviais Poente de Monte Gordo, VRSA – Sociedade de Gestão Urbana, 2008;
- Obras Prioritárias nas Redes de Drenagem da Cidade de Faro, FAGAR, 2009;
- Parque das Hortas, Projecto de Execução, VRSA-SGU, 2009;
- Redes Exteriores de Drenagem da Escola de Severim de Faria, Projecto de Execução, Parque Escolar, 2009;
- Drenagem de Águas Residuais Domésticas e Pluviais do Loteamento Industrial “Marinhas de Velez”, Projecto de Execução, INFRACONSULT, 2009;
- Ligações Técnicas de Saneamento do Sabugal, Projecto de Execução, Águas do Zêzere e Côa, 2009;
- Prolongamento das redes de águas residuais domésticas em várias localidades do Concelho de Sintra, Projecto de Execução, SMAS de Sintra, 2009;
- Documento de Enquadramento Estratégico (DEE) das Infra-estruturas de Abastecimento de Água e Saneamento de Águas Residuais do Concelho de Faro, FAGAR, 2009;
- Projecto da Condução e EE do sistema de Drenagem da Herdade da Aroeira, SMAS Almada, 2009;

- Reserva Fundiária de Lubango – Quilemba, Angola - Infra-estruturas de Abastecimento de Água e Drenagem e Tratamento de Águas Residuais da 1.ª Fase de Desenvolvimento da Unidade Operativa do Lubango, SINFIC, 2009;
- Reserva Fundiária de Namibe, Angola - Infra-estruturas de Abastecimento de Água e Drenagem e Tratamento de Águas Residuais da 1.ª Fase de Desenvolvimento da Unidade Operativa do Namibe, SINFIC, 2009;
- Reserva Fundiária de Menongue - Tucuve, Angola - Infra-estruturas de Abastecimento de Água e Drenagem e Tratamento de Águas Residuais da 1.ª Fase de Desenvolvimento da Unidade Operativa de Menongue, SINFIC, 2009;
- Ampliação da Rede de Drenagem de Águas Residuais na Zona do Cerro Gordo, C.M. Silves, 2009;
- Documento Estratégico (DEE) das Infra-estruturas de Abastecimento de Água e Saneamento de Águas Residuais do Concelho de Castro Marim, C.M. Castro Marim, 2009;
- Sub-sistema Central de Abastecimento de Água e Drenagem e Tratamento de Águas Residuais – 1.ª Fase, C.M. Castro Marim, 2009;
- Projecto de Execução da Ligação dos sistemas Individuais de Tratamento de Águas Residuais de Aldeia Nova, VRSA – Sociedade de Gestão Urbana, 2009;
- Revisão / Alteração dos Projectos de Execução do Concurso F – Subsistema de Saneamento de Meruge, Subsistema de Saneamento de Cabeça, Subsistema de Saneamento de Loriga, Subsistema de Saneamento de Alvôco da Serra, Projecto de Execução, Águas do Zêzere e Côa, 2010;
- Plano Director de Drenagem de Águas Residuais do Concelho de Amadora, SMAS Oeiras, 2010;
- Projecto de Execução dos Interceptores do Alto Cávado III (FD2), Águas do Ave, 2010.

3.5.5 – Drenagem Rodoviária

- Túnel da Av^a da República no Campo Pequeno, Provia, 1990;
- Nó de Ponte de Lima (A3), Brisa, 1996;
- Variante à EN101, entre Ponte da Barca e Arcos de Valdevez, JAE, 1997;
- Variante à EN254 em S. Miguel de Machede, Viés, 1999;

- Rotunda dos Hipermercados, em Portalegre, Viés, 1997;
- Beneficiação da EN8, entre Torres Vedras e Bombarral, Viés, 1998;
- Restabelecimento da Rede Viária de Alqueva – EN256 e EN385, JAE, 1997;
- SCUT da Beira Interior/IP6 – Lanços Mouriscas/Gardete e Gardete/Castelo Branco, Viés, 1998;
- Nó da Zona Industrial de Portalegre, Viés, 1998;
- Acessos à Nova Aldeia da Luz, Viés, 1998;
- Beneficiação do CM1005, entre a Aldeia da Estrela e a EM517, Viés, 1998;
- ER223, entre o Jardim do Mar e o Paúl do Mar, DRSB Madeira, 1998;
- SCUT da Costa da Prata, Ferrovia, 1998;
- Nó da Penha, em Portalegre, Viés, 1998;
- EM514 – Trecho EN256/Monsaraz, Viés, 1998;
- Semi-circular Sul de Reguengos, C.M. Reguengos, 1998;
- Variante Nascente da Marinha Grande, Viés, 1999;
- Via de Penetração em Leiria, Viés, 1999;
- Acesso ao Túnel Rodoviário da Encumeada - Troço entre a Variante à Serra d'Água e o Túnel, Viés, 1999;
- Ramo C do Nó de Leiria na A1, Viés, 1999;
- Concessão da Beira Litoral, Viés, 1999;
- Restabelecimento da Rede Viária Afectada pela Barragem do Pisão, Viés, 2000;
- Duplicação da EN366 entre o Nó da CLC e o Nó da A1 em Aveiras de Cima, Viés, 2000;
- Variante à ER104 na Vila da Ribeira Brava, Viés, 2000;
- Nova Ligação Rodoviária Caniço – Camacha, Viés, 2000;
- Beneficiação da EN252, entre Montijo e Setúbal, Viés, 2007;

- Beneficiação da EN221, entre a Estação do Freixo e Barca d'Alva, Viés, 2001;
- Variante à Vila da Ponta do Sol, Viés, 2002;
- Alargamento da Praça da Portagem da Plena Via de Loures, na A8, Viés, 2000;
- Circular Sul de Mourão, Viés, 2001;
- Beneficiação da EM517, entre Mourão e Póvoa de S. Miguel, , Viés, 2001;
- Restabelecimentos da Linha de Guimarães, Viés, 2001;
- Beneficiação do CM1311, em Frielas, Loures, Viés, 2001;
- Variante à EN2, entre Castanheira de Pêra e Góis, Viés, 2001;
- CM1109, Rosário/Ferreira, Viés, 2002;
- IC12 – Mira / S^{ta} Comba Dão, Viés, 2002;
- Travessia da Ribeira de Alcarrache no Lugar das Terras da Contenda, Viés, 2002;
- IC27 – Alcoutim/Albernoa, Viés, 2002;
- Variante às EN205 e 210, em Arco de Baúlhe, Viés, 2002;
- Beneficiação do Traçado da ER101, entre S. Vicente e Porto Moniz, Viés, 2004;
- Variante à ER104, entre Rosário e S. Vicente, Viés, 2002;
- Variante à EN256 em Reguengos de Monsaraz, Viés, 2002;
- Variante à EN256 na Vendinha e Ponte do Albardão, Viés, 2003;
- Variante às EN341 e 347 – Alfarelos / Taveiro, Viés, 2004;
- Variante à EN213 em Valpaços, Viés, 2004;
- Nova Ligação do Nó das Quebradas à ER 229, Viés, 2004;
- Reformulação do Nó de Carcavelos da A5, Viés, 2004;
- Alargamento e Beneficiação da A4, Lanço Campo / Paredes, Viés, 2004;
- Restabelecimento da EN3-3 em Santana, Cartaxo, Viés, 2005;

- Variante à EN14 – Chiolo / Famalicão, Viés, 2005;
- IC27 – Odeleite / Alcoutim – Travessia de Odeleite, Viés, 2005;
- Via Expresso Variante à Meia Légua, Viés, 2005;
- Via Expresso Boaventura / S. Vicente, Viés, 2006;
- IC17 – Sublanço Buraca / Pontinha, Viés, 2007;
- EN252 – Montijo / Setúbal, VIÉS, EP, Abril de 2007;
- CM 1119 entre Monte do Trigo e a Estrada de Acesso ao Túnel Loureiro – Alvito, Viés, 2007;
- IP3 – Coimbra (Troxemil)/Mealhada / IC2 – Coimbra / Oliveira de Azeméis (A32 / IC2) / IC3 – Coimbra / IP3, Viés, 2007;
- Concessão Transmontana – A4 / IP4 – Vila Real / Bragança, Viés, 2008;
- Sub-concessão do Douro Interior – IC5 – IP4 / IP2, Cota200, 2008;
- Beneficiação da EM 526 entre a EN 254 e N.ª Sra. de Machede, Viés, 2010;
- IP2 – IP6 (A23) / IP7 – Estremoz, IEP, 2005;
- Sub-concessão do Baixo Tejo - IC32 - ER 377, Viés, 2008;
- Beneficiação do CM 1023-2, entre Ponte das Russianas e Castelo de Noudar, Viés, 2008;
- Concessão do Marão - A4 / IP4 - Amarante / Vila Real, DENAP, 2008
- Variante à Póvoa de S. Miguel, Viés, 2008;
- Grande Reparação das ER 120 e 260, em Porto Santo, Viés, 2010;
- Sub-concessão Litoral Oeste (IC9 – EN242) – Variante da Nazaré, Nazaré / EN1, S. Jorge / Fátima, Fátima / Ourém, DENAP, 2010.

3.5.6 - Eléctricas

- Valdeão, Plano Integrado de Almada, Anteprojecto, I.G.A.P.H.E., 1989;

- Via da Encosta Sul, Plano Integrado de Almada, Anteprojecto, I.G.A.P.H.E., 1989;
- Valdeão - Lanço 1, Plano Integrado de Almada, Projecto de Execução, I.G.A.P.H.E., 1989;
- Área de Serviço de Torres Novas, Auto-Estrada do Norte, B.P. Portuguesa, Estudo Prévio, 1990;
- Área de Serviço de Oeiras, Auto-Estrada Lisboa - Cascais, Estudo Prévio, Petrogal, 1990;
- Área de Serviço de Santo Tirso, Auto-Estrada Porto - Braga, Estudo Prévio, Petrogal, 1990;
- Hotel de Sortelha, Sabugal, Estudo Prévio, Ramiro dos Santos Lopes, 1990;
- Área de Serviço de Mangualde, I.P.5, Estudo Prévio, Daniel Lopes Ribeiro, 1990;
- Área de Serviço de Oeiras, Auto-Estrada Lisboa - Cascais, Anteprojecto, Petrogal, 1991;
- Área de Serviço de Santo Tirso, Auto-Estrada Porto - Braga, Anteprojecto, Petrogal, 1991;
- Área de Serviço de Torres Novas, Auto-Estrada do Norte, Projecto de Execução, B.P. Portuguesa, 1991;
- Área de Serviço de Oeiras, Auto-Estrada Lisboa - Cascais, Projecto de Execução, Petrogal, 1991;
- Área de Serviço de Santo Tirso, Auto-Estrada Porto - Braga, Projecto de Execução, Petrogal, 1991;
- Bairro Social da Camacha, Madeira, Processo de Concurso, I.H.M., 1991;
- Área de Serviço de Pombal, Auto-Estrada do Norte, Estudo Prévio, Petrogal, 1991;
- Área de Serviço de Águas Santas, Auto-Estrada Porto - Amarante, Estudo Prévio, Petrogal, 1991;
- Área de Serviço de Pombal, Auto-Estrada do Norte, Projecto de Execução, Petrogal, 1991;
- Área de Serviço de Águas Santas, Auto-Estrada Porto - Amarante, Projecto de Execução, Petrogal, 1991;
- Área de Serviço de Ceide, Auto-Estrada Famalicão - Guimarães, Programa Base, Petrogal, 1991;
- Área de Serviço da Malveira, Auto-Estrada Lisboa - Torres Vedras, Programa Base, Petrogal, 1991;
- Via da Encosta Sul, Plano Integrado de Almada, Projecto de Execução, I.G.A.P.H.E., 1992;
- Parque de Estacionamento da Via da Encosta Sul, Plano Integrado de Almada, Projecto de Execução, I.G.A.P.H.E., 1992;

- Área de Serviço de Santo Tirso, Auto-Estrada Porto - Braga, Projecto de Alterações, Petrogal, 1992;
- Área de Serviço de Ceide, Auto-Estrada Famalicão - Guimarães, Estudo Prévio, Petrogal, 1992;
- Área de Serviço de Pombal, Auto-Estrada do Norte, Projecto de Alterações, Petrogal, 1993;
- Área de Serviço de Águas Santas, Auto-Estrada Porto - Amarante, Projecto de Alterações, Petrogal, 1993;
- Área de Serviço de Ceide, Auto-Estrada Famalicão - Guimarães, Projecto de Execução, Petrogal, 1993;
- Plano do Pormenor 4, Estudo Preliminar, Parque Expo'98, 1994;
- Plano de Pormenor 4, Anteprojecto, Parque Expo'98, 1995;
- Plano de Pormenor 4, Projecto de Execução, Parque Expo'98, 1995;
- Instalações Eléctricas – Projecto de Execução, ITALAGRO, 1996.
- Projecto das Dunas Douradas – Aldeamento 10+A+B – Volume 4 – Instalações Eléctricas, Nova Sande Projecta, 2002;
- Projecto de Execução da Envolvente da Estação de Odívetas – Iluminação, VIÉS, 2003;
- Projecto de Execução ao Nó da Vendinha – Iluminação, VIÉS, 2003;
- Loteamento da Costaterra – Infraestruturas de Instalações Eléctricas, Costaterra, 2003;
- Projecto de Execução de Iluminação da EN256 – Variante Reguengos de Monsaraz, VIÉS, 2004;
- Projecto de Execução do Nó de Carcavelos – A5 (S. Domingos de Rana) – Iluminação, VIÉS, 2004;
- Projecto Base da Iluminação do Restabelecimento sobre a Linha do Norte em Santana-Cartaxo, VIÉS, 2005;
- Parque de Estacionamento sob o Viaduto da A1/Quinta da Mina – Iluminação, VIÉS, 2005;
- Estudo Preliminar das Infra-Estruturas Eléctricas do Empreendimento do Vale das Zorras – Castro Marim, Jesus Noivo, 2005;
- Projecto de Infra-estruturas e Arranjos Exteriores da Zona de Expansão Norte / Poente de Vila Real de Santo António – Estudo Prévio, LAGUNA COSTA PORTUGAL, Janeiro de 2007;

3.5.7 - Telecomunicações

- Área de Serviço de Torres Novas, Auto-Estrada do Norte, Estudo Prévio, Petrogal, 1990;
- Área de Serviço de Oeiras, Auto-Estrada Lisboa - Cascais, Estudo Prévio, Petrogal, 1990;
- Área de Serviço de Santo Tirso, Auto-Estrada Porto - Braga, Estudo Prévio, Petrogal, 1990;
- Área de Serviço de Mangualde, I.P.5, Estudo Prévio, Manuel Lopes Ribeiro, 1990;
- Área de Serviço de Oeiras, Auto-Estrada Lisboa - Cascais, Anteprojecto, Petrogal, 1991;
- Área de Serviço de Santo Tirso, Auto-Estrada Porto - Braga, Anteprojecto, Petrogal, 1991;
- Área de Serviço de Torres Novas, Auto-Estrada do Norte, Projecto de Execução, B.P. Portuguesa, 1991;
- Área de Serviço de Oeiras, Auto-Estrada Lisboa - Cascais, Projecto de Execução, Petrogal, 1991;
- Área de Serviço de Santo Tirso, Auto-Estrada Porto - Braga, Projecto de Execução, Petrogal, 1991;
- Bairro Social da Camacha, Processo de Concurso, I.H.M., 1991;
- Área de Serviço de Pombal, Auto-Estrada do Norte, Estudo Prévio, Petrogal, 1991;
- Área de Serviço de Águas Santas, Auto-Estrada Porto - Amarante, Estudo Prévio, Petrogal, 1991;
- Área de Serviço de Pombal, Auto-Estrada do Norte, Projecto de Execução, Petrogal, 1991;
- Área de Serviço de Águas Santas, Auto-Estrada Porto - Amarante, Projecto de Execução, Petrogal, 1991;
- Área de Serviço de Ceide, Auto-Estrada Famalicão - Guimarães, Programa Base, Petrogal, 1991;
- Área de Serviço da Malveira, Auto-Estrada Lisboa - Torres Vedras, Programa Base, Petrogal, 1991;
- Área de Serviço de Ceide, Auto-Estrada Famalicão - Guimarães, Estudo Prévio, Petrogal, 1992;

- Área de Serviço de Pombal, Auto-Estrada do Norte, Projecto de Alterações, Petrogal, 1993;
- Área de Serviço de Águas Santas, Auto-Estrada Porto - Amarante, Projecto de Alterações, Petrogal, 1993;
- Área de Serviço de Ceide, Auto-Estrada Famalicão - Guimarães, Projecto de Execução, Petrogal, 1993;
- Plano de Pormenor 4, Estudo Preliminar, Parque Expo'98, 1994.
- Plano de Pormenor 4, Anteprojecto, Parque Expo'98, 1995;
- Plano de Pormenor, Projecto de Execução, Parque Expo'98, 1995;
- Projecto das Dunas Douradas – Aldeamento 10+A+B – Volume 5 – Telecomunicações, Nova Sande Projecta, 2002;
- Loteamento da Costaterra – Infraestruturas de Instalações Telefónicas e Telecomunicações, Costaterra, 2003;
- Estudo Preliminar das Infra-Estruturas Telefónicas do Empreendimento do Vale das Zorras – Castro Marim, Jesus Noivo, 2005;
- Projecto de Infra-estruturas e Arranjos Exteriores da Zona de Expansão Norte / Poente de Vila Real de Santo António – Estudo Prévio, LAGUNA COSTA PORTUGAL, Janeiro de 2007;

3.5.8 – Abastecimento de Gás

- Projecto de Execução de Loteamento - Projecto de Execução das Obras de Urbanização - Volume 7.0 - Abastecimento e Distribuição de Gás, Quinta do Cravel, 2000;
- Estudo Preliminar das Infra-Estruturas de Gás do Empreendimento do Vale das Zorras – Castro Marim, Jesus Noivo, 2005;
- Projecto de Infra-estruturas e Arranjos Exteriores da Zona de Expansão Norte / Poente de Vila Real de Santo António – Estudo Prévio, LAGUNA COSTA PORTUGAL, Janeiro de 2007;

3.6 - ESTAÇÕES DE TRATAMENTO

3.6.1 - Água

- Aldeamento Turístico da Semina, Albufeira, Análise do Sistema, Alfagar, 1989;
- Área de Serviço de Torres Novas, Auto-Estrada do Norte, Estudo Prévio, Petrogal, 1990;
- Área de Serviço de Santo Tirso, Auto-Estrada Porto - Braga, Estudo Prévio, 1990;
- Instalações Industriais de Vialonga, Estudo Prévio, Central de Cervejas, 1990;
- Área de Serviço de Messines/Guia, I.P.1, Projecto de Execução, B.P. Portuguesa, 1990;
- Área de Serviço de Vilar Formoso, I.P.5, Projecto de Execução, B.P. Portuguesa, 1990;
- Área de Serviço de Santo Tirso, Auto-Estrada Porto-Braga, Anteprojecto, Petrogal, 1991;
- Área de Serviço de Torres Novas, Auto-Estrada do Norte, Anteprojecto, B.P. Portuguesa, 1991;
- Área de Serviço de Torres Novas, Auto-Estrada do Norte, Projecto de Execução, B.P. Portuguesa, 1991;
- Área de Serviço de Santo-Tirso, Auto-Estrada Porto-Braga, Projecto de Execução, Petrogal, 1991;
- Instalações Industriais de Vialonga, Projecto de Execução, Central de Cervejas, 1991;
- Área de Serviço de Pombal, Auto-Estrada do Norte, Estudo Prévio, Petrogal, 1991;
- Área de Serviço de Águas Santas, Auto-Estrada Porto - Amarante, Projecto de Execução, Petrogal, 1991;
- Área de Serviço de Ceide, Auto-Estrada Famalicão - Guimarães, Programa Base, Petrogal, 1991;
- Área de Serviço da Malveira, Auto-Estrada Lisboa - Torres Vedras, Programa Base, Petrogal, 1991;

- Remodelação e Ampliação da Área de Serviço de Palmela, Auto-Estrada Lisboa - Setúbal, Estudo Prévio, Petrogal, 1991;
- Remodelação e Ampliação da Área de Serviço de Palmela, Auto-Estrada Lisboa- Setúbal, Projecto de Execução, Petrogal, 1992;
- Edifício Atlântica, Luanda, Angola, Estudo de Viabilidade, Inversora, 1992;
- Remodelação e Ampliação da Área de Serviço de Aveiras de Cima, Auto-Estrada do Norte, Projecto de Execução, Petrogal, 1992;
- Área de Serviço de Ceide, Auto-Estrada Famalicão - Guimarães, Estudo Prévio, Petrogal, 1992;
- Área de Serviço de Ceide, Auto-Estrada Famalicão - Guimarães, Projecto de Execução, Petrogal, 1993;
- Instalações Industriais de Queluz de Baixo, Relatório de Situação, U.M.M., 1993;
- Área de Serviço de Oeiras, Auto-Estrada Lisboa - Cascais, Projecto de Execução, Petrogal, 1994;
- Posto de Vendas da Quarteira, Projecto de Execução, B. P. Portuguesa, 1994;
- Projecto de Execução da Piscina do Hills Resort Hotel no Funchal – Tratamento de Águas, PLANEGE, 2001;
- Projecto de Execução da Reestruturação da Estação de Tratamento de Água do Reservatório de Lagoa do Cabrito, 2 562 m³ d⁻¹, para 12 800 habitantes, IROA, Açores, 2001;
- Projecto de Execução da Remodelação do Sistema de Abastecimento de água à Cidade de Mirandela – ETA de Mirandela – 9 600 m³ d⁻¹, Serviços Municipalizados de Água, Câmara Municipal de Mirandela, 2001;
- Sistema Provisório de Abastecimento de Água a Mirandela, Projecto de Execução – ETA da Maravilha, 200 m³ h⁻¹, Águas de Trás-os-Montes e Alto Douro, S.A., 2002;
- Sistema Provisório de Abastecimento de Água a Mirandela, Projecto de Execução – ETA dos Eixos, 300 m³ h⁻¹, Águas de Trás-os-Montes e Alto Douro, S.A., 2002;
- Projecto de Execução da Concepção, Construção da Remodelação do Sistema de Abastecimento e de Tratamento de Águas do Concelho de S. Vicente – 1ª Fase, C.M. S. Vicente, 2003;
- Projecto Base da ETA do Santo da Serra, Socopul/Sitel, 2003;

- Projecto de Execução da ETA da Mata do Urso, 23 900 m³ d⁻¹, 90 000 habitantes, Câmara Municipal de Pombal, 2004;
- Projecto Base de Reformulação e Ampliação da Estação de tratamento do Funchal, SOMAGUE/SITEL, 2004;
- Projecto de Execução de Captação e ETA do Rabaçal, Águas de Trás os Montes e Alto Douro, 2004;
- Projecto de Execução de Captação e ETA do Arcossó, Águas de Trás os Montes e Alto Douro, 2004;
- Projecto de Execução da ETA do Alvito, Associação dos Municípios do Alentejo Central, 2004;
- Projecto de Execução das ETA da Senhora do Desterro (Seia) e das Captações da Serra (Gouveia), Socopul, 2006;
- Projecto Base da ETA da Lapela, Águas do Minho e Lima, Norlabor, 2007;
- Projecto dos Sistemas de Drenagem e Tratamento de Águas Residuais de 25 Concelhos Alentejanos, Águas de Portugal, 2008;
- Estudo do Tarifário de Águas e Saneamento da Maia, CESUR, 2008;
- Reserva Fundiária de Lubango – Quilemba, Angola - Infra-estruturas de Abastecimento de Água e Drenagem e Tratamento de Águas Residuais da 1.ª Fase de Desenvolvimento da Unidade Operativa do Lubango (Adução, Armazenamento e Tratamento de Água), SINFIC, 2009;
- Reserva Fundiária de Namibe, Angola - Infra-estruturas de Abastecimento de Água e Drenagem e Tratamento de Águas Residuais da 1.ª Fase de Desenvolvimento da Unidade Operativa do Namibe (Adução, Armazenamento e Tratamento de Água), SINFIC, 2009;
- Reserva Fundiária de Menongue - Tucuve, Angola - Infra-estruturas de Abastecimento de Água e Drenagem e Tratamento de Águas Residuais da 1.ª Fase de Desenvolvimento da Unidade Operativa de Menongue (Adução, Armazenamento e Tratamento de Água), SINFIC, 2009;
- Projecto de Execução da ETA da Mata do Urso, Câmara Municipal de Pombal, 2010;
- Projecto Base da ETA de Al Abyar, Líbia, SITEL, 2010.

3.6.2 - Águas Residuais

- Instalações Industriais da Malveira, Estudo Prévio, Ceras Johnson de Portugal, 1985;
- Ribeira de Moinhos, Sines, Relatório de Situação, Gabinete da Área de Sines, 1985;
- Instalações Industriais da Malveira, Projecto de Execução, Ceras Johnson de Portugal, 1986;
- Instalações Industriais de Belas, Relatório de Situação, Central de Cervejas, 1986;
- Base Aérea de Beja, Relatório de Situação, Força Aérea Portuguesa, 1986;
- Instalações Industriais da Malveira, Manual de Exploração, Ceras Johnson de Portugal, 1986;
- Truticultura de Orão, Relatório de Situação, Trutorão, 1986;
- Matadouro da Azambuja, Projecto de Execução, Avipronto, 1986;
- Casal do Marco, Relatório de Situação, Indelma, 1987;
- Fundição de Oeiras, Relatório de Situação, Fundição de Oeiras, 1987;
- Armação de Pêra, Relatório de Situação, C.M. de Silves, 1987;
- Instalações Industriais de Santarém, Relatório de Situação, Ribacal, 1987;
- Instalações Industriais de Vale de Cambra, Projecto de Execução, Colep, 1988;
- Exploração de ETAR, Programa de Decisão, D.G.R.N., 1988;
- Instalações Industriais de Aveiro, Relatório de Situação, Extrusal, 1988;
- Instalações Industriais de Aveiro, Estudo de Soluções para Tratamento de Lamas, Extrusal, 1988;
- Instalações Industriais de Envendos, Estudo Prévio, António Luis Damatta, 1989;
- Valdeão, Plano Integrado de Almada, Projecto de Execução, I.G.A.P.H.E., 1989;
- Instalações Industriais de Tomar e da Nazaré, Estudo Prévio, Mendes Godinho, 1989;
- Instalações Industriais de Envendos, Projecto de Execução, António Luis Damatta, 1989;
- Armação de Pêra, Relatório de Situação, C.M. de Silves, 1989;
- Instalações Industriais de Peniche, Projecto de Execução, Marie Elisabeth, 1990;
- Área de Serviço de Torres Novas, Auto-Estrada do Norte, Estudo Prévio, Petrogal, 1990;

- Área de Serviço de Santo Tirso, Auto-Estrada Porto-Braga, Estudo Prévio, Petrogal, 1990;
- Instalações Industriais de Mangualde, Concurso de Concepção/Construção, Citroën, 1990;
- Quinta do Lago, Loulé, Relatório de Situação, Planal, 1990;
- Hotel de Sortelha, Sabugal, Estudo Prévio, Ramiro dos Santos Lopes, 1990;
- Instalações Industriais do Torrão, Estudo Prévio, Torraz, 1990;
- Instalações Industriais de Vendas Novas, Projecto de Execução, Fiat Auto Portuguesa, 1990;
- Área de Serviço de Vilar Formoso, IP5, Projecto de Execução, B.P. Portuguesa, 1990;
- Área de Serviço de Messines/Guia, I.P.1, Projecto de Execução, B.P. Portuguesa, 1990;
- Área de Serviço de Mangualde, I.P.5, Estudo Prévio, Daniel Lopes Ribeiro, 1990;
- Instalações Industriais da Maia, Concurso de Concepção/Construção, CIN, 1990;
- Área de Serviço de Santo Tirso, Auto-Estrada Porto - Braga, Anteprojecto, Petrogal, 1991;
- Gondar, Rabada e Agra, Concurso de Concepção/Construção, Associação de Municípios do Vale do Ave, 1991;
- Instalações Industriais de Envendos, Projecto de Alterações, António Luis Damatta, 1991;
- Área de Serviço de Torres Novas, Auto-Estrada do Norte, Anteprojecto, B.P. Portuguesa, 1991;
- Área de Serviço de Torres Novas, Auto-Estrada do Norte, Projecto de Execução, B.P. Portuguesa, 1991;
- Refinaria de Óleos Alimentares e Azeite, Vila Nova de Gaia, Estudo Prévio, Alcides Branco, 1991;
- Ampliação das Instalações Industriais da Malveira, Projecto de Execução, Johnson's Wax de Portugal, 1991;
- Área de Serviço de Santo Tirso, Auto-Estrada Porto - Braga, Projecto de Execução, Petrogal, 1991;
- Bairro Social da Camacha, Madeira, Processo de Concurso, I.H.M., 1991;
- Instalações Industriais de Vale de Cambra, 2ª Fase, Projecto de Execução, Colep, 1991;
- Matadouro de Vouzela, Projecto de Execução, Avicasal, 1991;

- Matadouro de Casal de Abados, Projecto de Execução, Avicasal, 1991;
- Área de Serviço de Pombal, Auto-Estrada do Norte, Estudo Prévio, Petrogal, 1991;
- Instalações Industriais de Cebolais de Cima, Castelo Branco, Projecto de Execução, A. Pires Lourenço, 1991;
- Área de Serviço de Águas Santas, Auto-Estrada Porto - Amarante, Estudo Prévio, Petrogal, 1991;
- Manual de Saneamento Básico, Tomo IV - Exploração de Sistemas, D.G.R.N., 1991;
- Matadouro de Viseu, Relatório de Situação, Cabral e Oliveiras, 1991;
- Área de Serviço de Pombal, Auto-Estrada do Norte, Projecto de Execução, Petrogal, 1991;
- Área de Serviço de Águas Santas, Auto-Estrada Porto - Amarante, Projecto de Execução, Petrogal, 1991;
- Suinicultura e Matadouro da Ribeira Nova, Alenquer, Projecto de Execução, Viçosus, 1991;
- Área de Serviço de Ceide, Auto-Estrada Famalicão - Guimarães, Programa Base, Petrogal, 1991;
- Área de Serviço da Malveira, Auto-Estrada Lisboa - Torres Vedras, Programa Base, Petrogal, 1991;
- Remodelação e Ampliação da Área de Serviço de Palmela, Auto-Estrada Lisboa - Setúbal, Estudo Prévio, Petrogal, 1992;
- Guia, Albufeira, Remodelação e Ampliação, Estudo Prévio, C.M. Albufeira, 1992;
- Instalações Industriais de Sacavém, Estudo Prévio, Tintas Dyrup, 1992;
- Instalações Industriais de Sacavém, Estudo Prévio, Lever Portuguesa, 1992;
- Remodelação e Ampliação da Área de Serviço de Palmela, Auto-Estrada Lisboa-Setúbal, Projecto de Execução, 1992;
- Porto Covo, Estudo Prévio, C.M. Sines, 1992;
- Porto Covo, Projecto de Execução, C.M. Sines, 1992;
- Pinhal do Concelho, Albufeira, Remodelação e Ampliação, Projecto de Execução, C.M. Albufeira, 1992;

- Edifício Atlântica, Luanda, Angola, Estudo de Viabilidade, Inversora, 1992;
- Guia, Albufeira, Remodelação e Ampliação, Projecto de Execução, C.M. Albufeira, 1992;
- Instalações Industriais de Santa Iria de Azóia, Estudo Prévio, Fima, 1992;
- Bairro Social da Camacha, Madeira, Concurso Concepção/Construção, I.H.M., 1992;
- Vilamoura, Concurso de Concepção/Construção, C.M. Loulé, 1992;
- Área de Serviço de Ceide, Auto-Estrada Famalicão-Guimarães, Estudo Prévio, Petrogal, 1992;
- Instalações Industriais da Póvoa de Santa Iria, Estudo Prévio, Sincoral, 1993;
- Instalações Industriais de Sacavém, Projecto de Execução, Lever Portuguesa, 1993;
- Matadouro de Viseu, Relatório de Situação, Cabral e Oliveiras, 1993;
- Instalações Industriais de Sacavém, Projecto de Execução, Tintas Dyrup, 1993;
- Suinicultura da Praia do Ribatejo, Vila Nova da Barquinha, Projecto de Execução, G.A.P., 1993;
- Instalações Industriais de Castelo Branco, Concurso de Concepção/Construção, Iofil - Danone, 1993;
- Suinicultura da Quinta de Santo António, Azambuja, Anteprojecto, G.A.P., 1993;
- Matadouro de Viseu, Reutilização do Efluente, Projecto de Execução, Cabral e Oliveiras, 1993;
- Área de Serviço de Ceide, Auto-Estrada Famalicão - Guimarães, Projecto de Execução, Petrogal, 1993;
- S. João da Talha, Concurso de Concepção/Construção, C.M. Loures, 1993;
- Castelo Branco - Sul, Concurso Concepção/Construção, C.M. Castelo Branco, 1993;
- Bairro Social da Camacha, Madeira, Projecto de Execução, Região Autónoma da Madeira, 1993;
- Matadouro do Complexo Industrial de Lisboa, Malveira, Concurso de Concepção/Construção, P.E.C., 1993;
- ETAR de Porto Corvo, C.M. Sines, 1994;
- Instalações Industriais da Póvoa de Santa Iria, Projecto de Execução, Sincoral, 1994;

- Instalações Industriais do Sobralinho, Alverca, Caracterização da Linha de Aniónicos, 1994;
- Instalação de Tratamento de Lamas da Refinaria de Sines, Concurso de Concepção/Construção, Petrogal, 1994;
- Matadouro da Azambuja, Análise Comparativa de Soluções, Avipronto, 1994;
- Herdade dos Salgados, Armação de Pera, Projecto de Execução, Hersal, 1994;
- Instalações Industriais de Santa Iria de Azóia, Projecto de Execução, Iglo, 1994;
- Instalações Industriais de Santa Iria de Azóia, Projecto de Execução, Fima, 1994;
- Instalações Industriais de Castelo Branco, Projecto de Execução, Iofil-Danone, 1994;
- Silves, Relatório de Situação, C. M. Silves, 1994;
- Instalações Industriais de S. Romão do Coronado, Santo Tirso, Projecto de Execução, Savinor, 1994;
- Matadouro da Azambuja, Projecto de Implantação, Avipronto, 1994;
- Cidade de Angra do Heroísmo, Açores, Concurso de Concepção/Construção, C. M. Angra do Heroísmo, 1994;
- Instalações Industriais de Santa Iria de Azóia, Caracterização dos Efluentes Descarregados no Rio, Fima, 1994;
- Quinta da Penha Longa, Projecto de Execução, Aoki Corporation, 1994;
- Instalações Industriais de Santa Iria de Azóia, Projecto de Alterações, Iglo, 1994;
- Instalações Industriais de Santa Iria de Azóia, Projecto de Alterações, Fima, 1994;
- Instalações Industriais de Espinho, Estudo Preliminar, Prégia, 1994;
- Instalações Industriais de Castanheira do Ribatejo (tratamento de 14 400 m³ dia⁻¹), em colaboração, Projecto de Execução, Italgro, 1995;
- Coloane, Macau (tratamento de 60 000 m³ dia⁻¹), Projecto de Execução, Gabinete da Central de Incineração e da Estação de Tratamento de Águas Residuais de Macau, 1995.
- Remodelação e Ampliação da ETARI, Projecto de Execução, Avipronto, 1995,
- Ampliação da ETAR das Fontainhas, Projecto de Execução, Câmara Municipal de Grândola, 1995;

- Tratamento de Efluentes Industriais EPTARI, Projecto de Execução, Colgate, 1995;
- Remodelação da ETAR Canal de Caveira, Projecto de Execução, Câmara Municipal de Grândola, 1995;
- Sistema de Tratamento Complementar - ETARI, Projecto de Execução, Savinor, 1995;
- Estação de Tratamento de Águas Residuais de Lagos, Manual de Exploração, Sitel, 1995;
- Estação de Tratamento de Efluentes Industriais, Projecto de Execução, Iofil, 1995;
- Remodelação e Ampliação da ETAR de Loulé - Concepção/Construção, Câmara Municipal de Loulé, 1995;
- Tratamento das Águas Residuais de Delgada, Projecto de Execução, Câmara Municipal do Bombarral, 1995;
- Estação de Tratamento de Águas Residuais do Carvalhal, Projecto de Execução, Câmara Municipal do Bombarral, 1995;
- Estação de Tratamento das Águas Residuais do Bombarral, Projecto de Execução, Câmara Municipal do Bombarral, 1996;
- ETARI, Projecto de Execução, DAI, 1996;
- Manual de Operação e Exploração, Iofil, 1996;
- Manual de Operação e Exploração da ETAR do Valdeão, IGAPHE, 1996;
- Projecto de Concepção/Construção da Remodelação da Estação de Tratamento de Águas Residuais de Abrantes, Câmara Municipal de Abrantes, 1996;
- Desidratação Mecânica de Lamas da ETAR, Projecto de Execução, Queijo Saloio, 1996;
- Manual de Operação e Manutenção da ETAR, Queijo Saloio, 1996;
- Projecto de Concepção/Construção da ETAR de Milharado, Projecto de Execução, Câmara Municipal de Mafra, 1997;
- ETAR da Área de Serviço da Mealhada, BP, 1997;
- ETAR do Empreendimento da Praia d'El Rey, Béltico, 1998;

- ETAR de Dois Portos / Caixaria / Carreiras e Infra-estruturas de Recolha e Elevação, SMAS Torres Vedras, 1999;
- Projecto de Execução da Estação de Tratamento de Águas Residuais, C.I.H.A., 2000;
- Projecto de Execução e Prestação de Serviços de Consultoria no Âmbito do Tratamento de Efluentes/Identificação do Estado Actual da ETAR Biológica, OPEL, 2000;
- Projecto de Execução da ETAR de Santa Cruz – Alterações, S.R.E.S.A. - DRSB/ Região Autónoma da Madeira, 2000;
- Projecto de Execução do Sistema de Drenagem e Tratamento de Águas Residuais da Freguesia de Canelas - 1ª Fase, C.M. Arouca, 2000;
- Projecto de Execução do Sistema de Drenagem e Tratamento e Distribuição de Água da Freguesia de Canelas - 1ª Fase, C.M. Arouca, 2000;
- Projecto de Execução Sistema de Drenagem e Tratamento de Efluentes do Aviário, SPA – Sociedade Portuguesa Avícola, 2000;
- Projecto de Execução do Estação de Tratamento de Águas Residuais Industriais e de Águas Residuais Domésticas, Unidade Industrial António Ramos e Costa em Peniche, 2000;
- Projecto de Execução do Sistema de Drenagem da Unidade Industrial de Paradela, SPA – Sociedade Portuguesa Avícola, 2000;
- Projecto de Execução da ETAR da Costaterra – (Versão Janeiro de 2001) – 1ª Fase, COSTATERRA, 2001;
- Projecto de Execução da ETAR da Costaterra – 2ª Fase, COSTATERRA, 2001;
- Projecto de Execução da ETAR da Fábrica António Ramos e Costa – Tomo 3 – Instalações Eléctricas, António Ramos e Costa, 2001;
- Projecto de Execução da ETAR da Base Aérea de Sintra, Força Aérea Portuguesa, 2001;
- Projecto de Execução da Unidade Industrial do Cacém - Drenagem e Pré-Tratamento de Águas Residuais - 1ª Fase, Schering – Plough Farma, 2001;
- Projecto de Execução da ETAR de Almada de Ouro, Almada de Ouro Investimentos Turísticos, 2001;
- Projecto de Execução dos Troços Finais da Rede de Saneamento e Sistema de Tratamento das Águas Residuais da Vila Porto, C.M. de Vila do Porto, 2001;

- Projecto de Execução da ETAL do Aterro de Beja, HLC / AMALGA, 2001;
- Projecto de Execução de Abastecimento de Água, Drenagem e Tratamento de Águas Residuais Domésticas nas Localidades de Vale do Pinheiro, Corte Nova e Corte de S. Tomé, C.M. Castro Marim, 2001;
- Projecto de Execução da Estação de Tratamento de Águas Residuais Domésticas, Companhia de Electricidade de Macau, 2001;
- ETAR de Serpa, C.M. Serpa, 2001;
- Análise das Propostas para a Concepção – Construção da EPTARI, LARA – Laranjas do Algarve, 2002;
- Remodelação e Ampliação da ETARI – 2ª Fase, Projecto de Execução, Avipronto (Azambuja), 2002;
- ETAR de Chaves – Análise das Alternativas de Tratamento, Águas de Trás-os-Montes e Alto Douro, 2002;
- Remodelação da ETAR de Vale do Touro em Porto Santo – Estudo Preliminar, IGA, 2002;
- Sistema Multimunicipal de Saneamento de Águas Residuais do Norte Alentejano – Sub-Sistema 2 – Projectos, Águas do Norte Alentejano, 2002;
- ETAR de Chaves – Cargas a Adoptar no Dimensionamento, Projecto, ATMAD, 2002;
- Drenagem e Tratamento de Águas Residuais da Central Termoeléctrica CCA, 2ª Fase, CEM (Companhia de Electricidade de Macau), 2002;
- Projecto para Ampliação da ETARI, Agraçor, 2002;
- Análise Técnico-Económica das Soluções Alternativas para a Execução da ETAR de Fortios, Sistema Multimunicipal de Saneamento de Águas Residuais do Norte Alentejano – Sub-Sistema 2, Águas do Norte Alentejano, 2002;
- Concepção da ETAR de Ponta, Exploração e Manutenção da Rede de Drenagem Principal da Ilha de Porto Santo, Projecto de Execução, IGA, 2002;
- Projecto do Sub-Sistema Multimunicipal de Água e de Águas Residuais de Trás-os-Montes e Alto Douro / Projecto dos Sub-Sistemas de Águas Residuais do Alto Tâmega e da Terra Fria Transmontana, Águas de Trás-os-Montes, 2002;

- Projecto do Sub-Sistema Multimunicipal de Abastecimento de Água e de Águas Residuais de Trás-os-Montes e Alto Douro / Sub-Sistema de Chaves, Águas de Trás-os-Montes e Alto Douro, 2002;
- Projecto do Sub-Sistema Multimunicipal de Abastecimento de Água e de Águas Residuais de Trás-os-Montes e Alto Douro / Sub-Sistema de Montalegre, Águas de Trás-os-Montes e Alto Douro, 2002;
- Projecto do Sub-Sistema Multimunicipal de Abastecimento de Água e de Águas Residuais de Trás-os-Montes e Alto Douro / Sub-Sistema de Valpaços, Águas de Trás-os-Montes e Alto Douro, 2002;
- Projecto do Sub-Sistema Multimunicipal de Abastecimento de Água e de Águas Residuais de Trás-os-Montes e Alto Douro / Sub-Sistema de Vilarandelo, Águas de Trás-os-Montes e Alto Douro, 2002;
- Projecto do Sub-Sistema Multimunicipal de Abastecimento de Água e de Águas Residuais de Trás-os-Montes e Alto Douro / Sub-Sistema de Bragança, Águas de Trás-os-Montes e Alto Douro, 2002;
- Projecto do Sub-Sistema Multimunicipal de Abastecimento de Água e de Águas Residuais de Trás-os-Montes e Alto Douro / Sub-Sistema de Vinhais, Águas de Trás-os-Montes e Alto Douro, 2002;
- Projecto de Execução da ETAR da Quinta das Trigosas, IMOCOM, 2003;
- Projecto de Execução da ETAR de Lixiviados da Resioeste, RESIOESTE, 2003;
- Projecto de Execução da ETAR da Instalação de Enchimento de Garrafas de Gás de Matosinhos, SHELL, 2003;
- Projecto de Execução da Remodelação da ETAR de Odeleite, C.M. Castro Marim, 2003;
- Projecto de Execução da ETAR da Instalação de Enchimento de Garrafas de Gás de Matosinhos, SHELL, 2003;
- Projecto de Execução de Concepção da Reformulação do Sistema de Tratamento de Lixiviados do Aterro Sanitário do Oeste - Circuitos Hidráulicos na Lagoa de Homogeneização, RESIOESTE, 2003;
- Projecto de Execução da Divisão Gás – ETAR da Instalação de Enchimento de Garrafas de Gás de Banática, SHELL, 2003;
- Projecto de Execução do Processo de Concurso das ETAR de Montalegre, Valpaços, Vidago e EE de Montalegre, Águas de Trás-os-Montes e Alto Douro, 2003;
- Projecto de Execução do Processo de Concurso da ETAR de Chaves, Águas de Trás-os-Montes e Alto Douro, 2003;
- Projecto de Execução de Alteração da Implantação da ETAL, RESIOESTE, 2003;

- Projecto de Execução de Interceptor e ETAR do Curral das Freiras, Região Autónoma da Madeira, 2003;
- Projecto da Estação de Pré-Tratamento de Águas Residuais da Instalação Renoldy em Alpiarça, SITEL, 2003;
- Estudo Prévio da Reformulação e Ampliação do Sistema de Tratamento de Águas Residuais do Caniço, Região Autónoma da Madeira, 2003;
- Projecto de Execução do Destino Final de Águas Residuais das Freguesias de Prazeres, Jardim do Mar e Paul do Mar, Região Autónoma da Madeira, 2003;
- Concepção da Reformulação do Sistema de Tratamento de Lixiviados do Aterro Sanitário da Associação Municipal da Raia Pinhal, ZAGOPE, 2003;
- Projecto de Execução da ETAR da Adega, Herdade do Mouchão, 2003;
- Projecto de Execução da ETAR de Montelavar, S.M.A.S. de Sintra, 2004;
- Estudo Prévio da Alteração da ETAR da Covilhã e Sistema de Drenagem, AGS, 2004;
- Projecto de Execução da ETAR de Barroelas, Águas do Minho e Lima, 2004;
- Projecto de Execução da ETAR de Lanheses/Geraz do Lima, Águas do Minho e Lima, 2004;
- Projecto de Execução da Remodelação da ETAR de Bragança, SITEL, 2004;
- Estudo Prévio da Definição dos Sistemas de Drenagem e Tratamento de Águas Residuais do Sub-Sistema do Município de Portalegre, Águas do Norte Alentejano, 2004;
- Projecto Base da Concepção/Construção da ETAR de Rio Maior – Lote A, SITEL, 2004;
- Projectos de Execução para Pequenas Instalações de Tratamento de Águas Residuais, Emissários e Estações Elevatórias do Norte Alentejano – 4º Grupo de Obras – Zona Nascente – Fase 1, Águas do Norte Alentejano, 2004;
- Projectos de Execução para Pequenas Instalações de Tratamento de Águas Residuais, Emissários e Estações Elevatórias do Norte Alentejano – 4º Grupo de Obras – Zona Nascente – Fase 2, Águas do Norte Alentejano, 2004;
- Projectos de Execução para Pequenas Instalações de Tratamento de Águas Residuais, Emissários e Estações Elevatórias do Norte Alentejano – 5º Grupo de Obras – Zona Noroeste – Fase 1, Águas do Norte Alentejano, 2004;

- Projecto Base de Concepção e Construção da ETAR de Borba, SITEL, 2004;
- Projecto Base de Concepção e Construção da ETAR de Reguengos, SITEL, 2004;
- Projecto Base de Concepção/Construção da Empreitada de Reformulação e Ampliação da ETAR do Funchal, 2004;
- Projecto de Execução de Reformulação e Ampliação da ETAR do Caniço, Direcção Regional de Saneamento Básico, 2004;
- Projecto de Execução de Sistema de Drenagem Integrado – ETAR da Covilhã, AGS-SITEL, 2005;
- Projecto de Execução da Condução Elevatória e Interceptores de Ligação à futura ETAR da Covilhã, Águas da Serra, 2005;
- Projecto de Execução da Remodelação da ETAR da Camacha, DRSB Madeira, 2005;
- Projecto de Execução da ETAR da Empresa Têxtil Brancoal – Covilhã, 2005, AGS, 2005;
- Manual de Funcionamento da ETAR de Bragança, SITEL, 2005;
- Projecto Base de Remodelação Geral da ETAR de Penhas da Saúde, Covilhã, SITEL, 2005;
- Estudo Prévio da Reformulação e Ampliação da ETAR de Socorridos, Direcção Geral de Saneamento Básico da Madeira, 2005;
- Reformulação e Ampliação dos Estudos Prévio da ETAR de S. Vicente, SITEL, 2005;
- Estudo Prévio da Reformulação da Obra de Entrada da ETAR da Parada, SITEL, 2005;
- Estudo Prévio do Sistema de Remoção e Tratamento Biológico de Gorduras para a ETAR da Parada, SITEL, 2005;
- Estudo Prévio do Reaproveitamento, Armazenamento e Sistema de Adução de Água Terciária da ETAR do Funchal, Direcção Geral de Saneamento Básico da Madeira, 2005;
- Projecto Base da ETAR de Almargem – Tavira, SITEL/MOTA ENGIL, 2005;
- Estudo Prévio do Reaproveitamento, Armazenamento e Sistema de Adução de Água Terciária da ETAR dos Socorridos, Direcção Geral de Saneamento Básico da Madeira, 2005;
- Estudo Preliminar das Infra-Estruturas de Tratamento de Águas Residuais do Empreendimento do Vale das Zorras – Castro Marim, Jesus Noivo, 2005;

- Projecto Base para Concurso de Concepção-Construção da Reformulação da ETAR da Quinta da Bomba, SITEL, 2005;
- Projecto Base para Concurso de Concepção-Construção da ETAR e Heliporto do Funchal, SITEL, 2005;
- ETAR de Almargem, Projecto Base, Sitel, 2005;
- ETAL do Aterro Sanitário de Almeirim, Projecto de Execução, Mota-Engil, 2005;
- Ligação dos Lagos do Efluente Terciário da ETAR ao Campo de Golfe, Projecto de Execução, CostaTerra, 2006; ETAR/Desidratação e Processo de Rejeição de Águas Residuais, Projecto de Execução, CostaTerra, 2006;
- Sistema de Drenagem e Abastecimento de Água à ETAR e Zona Envolvente, Projecto de Execução, CostaTerra, 2006;
- Projecto do Muro de Contenção da ETAR da Madalena, DRSB Madeira, 2006;
- Projecto de Execução da Estação de Tratamento de Águas Residuais do Empreendimento Almada de Ouro Golf & Country Club, Águas do Algarve, 2006;
- Projecto de Execução da Remodelação da ETAR de Odeleite, Águas do Algarve, 2006;
- Plano de Segurança e Saúde da ETAR da Covilhã, Socopul, 2006;
- Dimensionamento Processual da ETAR de Chaves, Projecto Base, José Ferraz & Associados, 2006;
- Projecto Base para o Concurso Concepção/Construção da Remodelação da ETAR de Faro Noroeste, SITEL, 2006;
- Projecto de Execução da Remodelação da ETAR de Alegrete, Águas do Norte Alentejano, 2007;
- Projecto Base para Concepção/Construção da ETAR de Soalhães, C.M. Marco Canaveses, 2007;
- Projecto Base da Solução Variante da ETAR da Sobreira, Águas do Zêzere e Côa, 2007;
- Projecto Base da Reabilitação das ETAR de Ferreiras e de Paderne – Lote 1, Águas do Algarve, SITEL, 2007;
- Estudo da ETAR das Suiniculturas da Santagro, SRARN Madeira, 2007;

- Projecto de Execução das Estações de Tratamento de Águas Residuais de Torre das Vargens e de Fazenda, Águas do Norte Alentejano, 2007;
- Projecto Base da ETAR do Aeroporto de Beja, SITEL, 2008;
- Projecto da ETAR da Herdade da Vidigueira, Quadrante, 2008;
- Projecto de Reabilitação do Sistema de Purga e Espessamento das Lamas Biológicas da ETAR da Parada, SMAS Maia, 2008;
- Projecto de Reformulação da Obra de Entrada da ETAR de Parada;
- Projecto Base para Empreitada de Concepção/Construção para Introdução da Etapa de Decantação Primária na ETAR do Seixalinho, Leirislena/Sitel, 2008;
- Projecto Base para Concepção/Execução das ETAR de Quinta de Cima e Pisão/Cerejeiras, Águas do Mondego, Sitel/Socopul, 2009;
- Projecto Base para Concepção/Construção da ETAR da Inha, C.M. Stª Maria da Feira, Sitel/Tomás Oliveira, 2009;
- Projecto de Reabilitação da ETAR de Câmara de Lobos e Ponta do Sol (Zona Oeste), IGA Madeira, Ecoatlântico, 2009;
- Projecto de Execução do Sub-sistema Central de Drenagem e Tratamento de Águas Residuais do concelho de Castro Marim, C.M. de Castro Marim, 2009;
- Projecto de Execução da Remodelação das ETAR de Alter do chão, Ervedal e Chança, Águas do Norte Alentejano, 2009;
- Reserva Fundiária de Lubango – Quilemba, Angola - Infra-estruturas de Abastecimento de Água e Drenagem e Tratamento de Águas Residuais da 1.ª Fase de Desenvolvimento da Unidade Operativa do Lubango, SINFIC, 2009;
- Reserva Fundiária de Namibe, Angola - Infra-estruturas de Abastecimento de Água e Drenagem e Tratamento de Águas Residuais da 1.ª Fase de Desenvolvimento da Unidade Operativa do Namibe, SINFIC, 2009;
- Reserva Fundiária de Menongue - Tucuve, Angola - Infra-estruturas de Abastecimento de Água e Drenagem e Tratamento de Águas Residuais da 1.ª Fase de Desenvolvimento da Unidade Operativa de Menongue, SINFIC, 2009;

- Reabilitação e Ampliação da ETARI – 2.ª Fase, Projecto de Execução, SiA, 2009;
- Projecto de Execução da Remodelação das ETAR de Assumar, Santo Aleixo, Seda e Vaiamonte, Águas do Norte Alentejano, 2010;
- Projecto de Execução das ETAR de Barbacena, S. Vicente, Degolados e Ouguela, Águas do Norte Alentejano, 2010;
- Projectos Tipo para ETAR para 500-2000 Hab. Equivalente, Águas do Noroeste, 2010;
- Projecto de Execução da Remodelação da ETA de Santa Maria do Bouro, Águas do Noroeste, 2010;
- Projecto Base da Remodelação da ETAR de Bordalo Pinheiro, Águas do Ribatejo, 2010;
- Projecto Base de Concepção/Construção da ETAR de Mostaganem – Argélia, Sitel, 2010;
- Projecto Base para da Ampliação e Beneficiação da ETAR da Quinta da Bomba, SMAS Almada, Graviner/MRG/Norlabor/Sitel, 2010;
- Projecto Base da Beneficiação da ETAR de Mafra, Sitel/Oliveiras, 2010;
- Projecto Base da ETAR da AMS Goma Camps, SITEL, 2010;
- Projecto Base da ETAR de Vila Nova de Milfontes, Águas Públicas do Alentejo, J.A.Silva/Sitel, 2010;
- Projecto Base da ETAR d'AFLOU – Argélia, SITEL, 2010;
- Alteração da Localização da ETAR de Mosteiros, Águas do Norte Alentejano, 2010.

3.7 – BARREIRAS DE INSONORIZAÇÃO

- Troço do Eixo Viário Fundamental Norte/Sul, entre a Av. General Norton de Matos e o Nó da Av. Gulbenkian, Concurso de Concepção/Construção, C.M. Lisboa, 1989;
- Fábrica de Rio Maior, Medidas de Protecção Sonora – Fase 2, Sitrol, 1991;
- Via Rápida Queluz – Cacém, I.C. 19, Projecto de Execução, J.A.E., 1991;
- Posto de Vendas de Portimão, Projecto de Execução, B.P. Portuguesa, 1992;
- Escola Secundária da Cova da Piedade, Almada, Projecto de Execução, D.G.Q.A., 1992;

- Nó da Av. Lusíada, Anteprojecto, C. M. Lisboa, 1994;
- Estudo de Medidas de Minimização do Ruído, Sublanço EN 310, A7 – Famalicão-Guimarães, Estudo, Brisa, 1995;
- Estudo de Medidas de Minimização do Ruído, Sublanço EN 201, A3 – Porto – Valença, Estudo, Brisa, 1995;
- Estudo de Medidas de Minimização do Ruído, Sublanço EN 201, A3 - Braga – Ponte de Lima, Estudo, Brisa, 1995;
- Estudo de Minimização do Ruído, A5 – Costo do Estoril – Nó de Carcavelos – Barreira no Ramo G, Brisa, 1995;
- Estudo de Minimização de Ruído – A12 – AE Setúbal/Montijo, Brisa, 1996.
- Projecto de Execução do Estudo de Medidas de Minimização do Ruído na A1 – Auto-Estrada do Norte - Nó com o IC24 - Barreiras Acústicas, BRISA, 2001;
- Projecto de Execução do Estudo de Medidas de Minimização do Ruído - A1 - Alargamento e Beneficiação do Sublanço IC24 / Carvalhos (Alteração ao 98-231), BRISA, 2001;
- Projecto de Execução do Estudo de Medidas de Minimização do Ruído na Linha de Sintra - Benfica/Amadora, PLANEGE, 2001.

3.8 - INSTALAÇÕES EM EDIFÍCIOS

3.8.1 - Abastecimento de Água

- Misericórdia do Cadaval, Projecto de Execução, Santa Casa da Misericórdia, 1983;
- Ampliação da Sede da Região Sul, Barreiro, Estudo Prévio, C.P., 1987;
- Ampliação da Sede da Região Sul, Barreiro, Projecto de Execução, C.P., 1987;
- Edifício na R. D. Estefânia, 52-60, Lisboa, Projecto de Execução, Carlos Pereira Viana, 1988;
- Instituto Superior de Arquitectura, Lisboa, Estudo Prévio, U.T.L., 1988;
- Instituto Superior de Arquitectura, Lisboa, Projecto de Execução, U.T.L., 1988;
- Ampliação das Instalações de Cabo Ruivo, Lisboa, Projecto de Execução, Neocel, 1989;

- Agência de Alverca, Projecto de Execução, Credito Predial Português, 1989;
- Escola Superior de Hotelaria e Turismo do Estoril, Projecto de Execução, I.N.F.T., 1989;
- Área de Serviço de Mangualde, I.P.5, Projecto de Execução, Daniel Lopes Ribeiro, 1990;
- Escola Superior de Tecnologia de Tomar, Estudo Prévio, E.S.T.T., 1990;
- Área de Serviço de Messines/Guia, I.P.1, Projecto de Execução, B.P. Portuguesa, 1990;
- Área de Serviço de Vilar Formoso, I.P.5, Projecto de Execução, B.P. Portuguesa, 1990;
- Edifício na Av. Visconde Valmor, 61, Lisboa, Projecto de Alterações, Manuel Assunção Teixeira, 1990;
- Laboratório de Análises Clínicas de Miraflores, Algés, Projecto de Execução, Dr. Joaquim Chaves, 1990;
- Remodelação do Palácio da Pena, Sintra, Estudo Prévio, I.P.P.C., 1990;
- Hotel de Sortelha, Ramiro Santos Lopes, 1990;
- Área de Serviço de Oeiras, Auto-Estrada Lisboa - Cascais, Projecto de Execução, Petrogal, 1991;
- Área de Serviço de Santo Tirso, Auto-Estrada Porto - Braga, Projecto de Execução, Petrogal, 1991;
- Posto de Vendas de Telheiras, Lisboa, Projecto de Execução, B.P. Portuguesa, 1991;
- Remodelação do Palácio da Pena, Sintra, Projecto de Execução, I.P.P.C., 1991;
- Cantina do I.S.T., Lisboa, Anteprojecto, U.T.L., 1991;
- Instituto Superior de Arquitectura, Campus Universitário de Lisboa, Projecto de Alterações, U.T.L., 1991;
- Área de Serviço de Pombal, Auto-Estrada do Norte, Projecto de Execução, Petrogal, 1991;
- Área de Serviço de Águas Santas, Auto-Estrada Porto - Amarante, Projecto de Execução, Petrogal, 1991;
- Instituto Superior de Economia e Gestão, Lisboa, Estudo Prévio, U.T.L., 1991;
- Área de Serviço de Santo Tirso, Auto-Estrada Porto - Braga, Projecto de Alterações, Petrogal, 1991;

- Área de Serviço de Oeiras, Auto-Estrada Lisboa - Cascais, Projecto de Alterações, Petrogal, 1991;
- Cantina do I.S.T., Lisboa, Projecto de Execução, U.T.L., 1992;
- Posto de Vendas Clube de Futebol Os Belenenses, Lisboa, Projecto de Execução, B.P. Portuguesa, 1992;
- Edifício Atlântica, Luanda, Angola, Estudo Prévio, Inversora, 1992;
- Instituto Superior de Economia e Gestão, Lisboa, Anteprojecto, U.T.L., 1992;
- Edifício Atlântica, Luanda, Angola, Projecto de Licenciamento, Inversora, 1992;
- Edifício Atlântica, Luanda, Angola, Anteprojecto, Inversora, 1992;
- Remodelação e Ampliação da Área de Serviço de Palmela, Auto-Estrada Lisboa - Setúbal, Projecto de Execução, Petrogal, 1992;
- Remodelação e Ampliação da Área de Serviço de Aveiras de Cima, Auto-Estrada do Norte, Projecto de Execução, Petrogal, 1992;
- Área de Serviço de Pombal, Auto-Estrada do Norte, Projecto de Alterações, Petrogal, 1993;
- Área de Serviço de Águas Santas, Auto-Estrada Porto - Amarante, Projecto de Alterações, Petrogal, 1993;
- Centro Comercial do Seixal, Projecto de Execução, Cinclus, 1993;
- Área de Serviço de Ceide, Auto-Estrada Famalicão - Guimarães, Projecto de Execução, Petrogal, 1993;
- Edifício Atlântica, Luanda - Angola, Projecto de Execução, Inversora, 1993;
- Instituto Superior de Economia e Gestão - Módulo 1, Lisboa, Projecto de Execução, U.T.L., 1993;
- Área de Serviço de Aveiras, Auto-Estrada do Norte, Projecto de Alterações, Petrogal, 1993;
- Hotel do Cruzeiro, Angra do Heroísmo, Açores, Projecto de Execução, José Lima, 1993;
- Centro Comercial do Seixal, Projecto de Alterações, Cinclus, 1994;
- Feira Internacional de Lisboa, Estudo Preliminar, Parque Expo'98, 1994.
- Módulo 1 - Alteração às Redes de Água, Projecto de Alteração, I.S.E.G., 1995;

- Redes de Águas, Projecto de Execução, Moradia em Janas, 1995;
- Piscina do Estado Universitário - Redes de Águas e Serviço de Incêndio, Estudo Prévio, Teixeira Duarte, 1995;
- Cantina da Faculdade de Ciências de Lisboa, 1996;
- Abastecimento de Água ao Edifício da Biblioteca, Projecto de Execução, I.S.E.G., 1996;
- Moradia G.F., Projecto de Execução, G. Franchi, 1996;
- Abastecimento de Água ao Edifício da Biblioteca, Projecto de Alteração, I.S.E.G., 1996;
- Edifícios do Cais da Pedra e da Bica do Sapato, em Lisboa, 1997;
- Projecto de Execução das Redes de Água e Serviço de Incêndio - Projecto de Alterações, ISEG, 2000;
- Projecto de Execução do Conjunto Habitacional de Carnaxide - Instalações de Água, Serviço de Incêndio e Aquecimento Central, IMOCOM / PNI, 2000;
- Projecto de Execução da Loja Shindler - Águas e Serviço de Incêndio, PNI, 2000;
- Projecto de Execução do Convento das Inglesinhas - Rede de Água e Serviço de Incêndio, ISEG, 2001;
- Projecto de Execução das Instalações de Água e Aquecimento Central do Empreendimento Multi-usos em Santarém, S. LÁZARO, 2001;
- Projecto de Execução dos Escritórios de Carnaxide – Redes de Água, PNI, 2001;
- Escritórios de Carnaxide – Rede de Águas e Incêndio, Projecto de Execução, PNI, 2002;
- Recuperação e Ampliação de Edifício da Herdade da Costaterra – Redes de Águas e Esgotos, Projecto de Execução, Costaterra, 2002;
- Rede de Abastecimento de Água – Análise da Situação Existente e Futura, Dunas Douradas, 2002;
- Projecto das Redes de Águas do Escritório Fernando Sanches Salvador e Margarida Gracio Nunes, 2002;
- Projecto dos Escritórios de Carnaxide, Rede de Águas - Alteração ao Posicionamento dos Contadores de Água/Incêndio, P.N.I., 2002;

- Projecto de Recuperação e Ampliação do Edifício da Herdade da Costaterra – Redes de Águas e Esgotos, COSTATERRA, 2002;
- Projecto de Execução das Redes de Água do Escritório Fernando Sanches Salvador e Margarida Gracio Nunes, 2003;
- Projecto de Execução do Empreendimento Multiusos em Santarém - Instalação de Água e Aquecimento Central, S. Lázaro, 2003;
- Projecto de Execução das Instalações de Abastecimento de Água do Supermercado W-Shopping – Santarém, S. Lázaro, 2003;
- Instalação do Abastecimento de Água ao Hotel de Vilamoura Cascatas Resort, DOMUSMOURA, 2003;
- Infra-estruturas de Águas da Fábrica de Refrigerantes da Refriango, Projecto de Execução, Refriando-Angola, 2004;
- Instalações de Abastecimento de Águas do Cascatas Resort, Projecto de Licenciamento, Imocom, 2004;
- Instalações de Tratamento de Águas das Piscinas do Cascats Resort, Projecto de Licenciamento, Imocom, 2004;
- Instalações de Abastecimento de Águas dos Edifícios de Habitação do Cascatas Resort, Projecto de Execução, Imocom, 2005;
- Instalações de Abastecimento de Água do Hotel Cascatas Resort, Projecto de Execução, Imocom, 2005;
- Sistema de Abastecimento e Tratamento de Água das Piscinas e Cascatas do Empreendimento Cascatas Resort, Projecto de Execução, Imocom, 2005;
- Instalações de Abastecimento de Água - SPA – Cascatas Resort, Projecto de Execução, Imocom, 2006;
- Tanques de Água - SPA – Cascatas Resort, Projecto de Execução, Imocom, 2006;
- Fontes – Cascatas Resort, Projecto de Execução, Imocom, 2006; • Kids Club, Cascatas Resort, Projecto de Execução, Imocom, 2007;

- Instalações de Abastecimento de Águas do Empreendimento “CONRAD – Palácio Valverde”, Projecto de Licenciamento, Imocom, 2007;
- Redes de Abastecimento de Água e Serviço de Incêndio do Empreendimento “CAIS”, Projecto de Licenciamento, RRJ, 2007;
- Creche e Jardim de Infância de Vila Nova de Cacela, C.M. Vila Real de Santo António, 2007;
- Ampliação do Complexo de Piscinas Municipais de Vila Real de Santo António, C.M. Vila Real de Santo António, 2007;
- Redes de Abastecimento de Água dos Apartamentos do Empreendimento “CONRAD – Palácio Valverde”, Projecto de Execução, Imocom, 2008;
- Redes de Abastecimento de Água do Hotel do Empreendimento “CONRAD – Palácio Valverde”, Projecto de Execução, IMOCOM, 2008;
- Circuitos Hidráulicos e Tratamento de Fontes e Piscinas do Empreendimento “CONRAD – Palácio Valverde”, Projecto de Execução, IMOCOM, 2008;
- Redes de Abastecimento de Água e Serviço de Incêndio e do Empreendimento “CAIS”, Projecto de Execução, RRJ, 2008;
- Parque das Hortas, VRSA-SGU, 2009;
- Escola Severim de Faria, Projecto de Execução, Parque Escolar, 2009.

3.8.2 - Águas Residuais

- Misericórdia do Cadaval, Projecto de Execução, Santa Casa da Misericórdia, 1983;
- Quinta da Torrinha, Projecto de Execução, Idalina Madeiro, 1985;
- Ampliação da Sede da Região Sul, Barreiro, Estudo Prévio, C.P., 1987;
- Ampliação da Sede da Região Sul, Barreiro, Projecto de Execução, C.P., 1987;
- Edifício na R. D. Estefânia, 52-60, Lisboa, Projecto de Execução, Carlos Pereira Viana, 1988;
- Edifício na R. Projectada a R. do Cruzeiro, Lisboa, Projecto de Execução, Carlos Pereira Viana, 1988;
- Instituto Superior de Arquitectura, Lisboa, Estudo Prévio, U.T.L., 1988;

- Instituto Superior de Arquitectura, Lisboa, Projecto de Execução, U.T.L., 1988;
- Agência de Alverca, Projecto de Execução, Crédito Predial Português, 1989;
- Escola Superior de Hotelaria e Turismo do Estoril, Projecto de Execução, I.N.F.T., 1989;
- Área de Serviço de Mangualde, I.P.5, Projecto de Execução, Daniel Lopes Ribeiro, 1990;
- Escola Superior de Tecnologia de Tomar, Estudo Prévio, E.S.T.T., 1990;
- Área de Serviço de Messines/Guia, I.P.1, Projecto de Execução, B.P. Portuguesa, 1990;
- Área de Serviço de Vilar Formoso, I.P.5, Projecto de Execução, B.P. Portuguesa, 1990;
- Edifício na Av. Visconde Valmor, 61, Lisboa, Projecto de Alterações, Manuel Assunção Teixeira, 1990;
- Laboratório de Análises Clínicas de Mirafleres, Algés, Projecto de Execução, Dr. Joaquim Chaves, 1990;
- Remodelação do Palácio da Pena, Sintra, Estudo Prévio, I.P.P.C., 1990;
- Hotel de Sortelha, Ramiro Santos Lopes, 1990;
- Área de Serviço de Oeiras, Auto-Estrada Lisboa - Cascais, Projecto de Execução, Petrogal, 1991;
- Área de Serviço de Santo Tirso, Auto-Estrada Porto - Braga, Projecto de Execução, Petrogal, 1991;
- Posto de Vendas de Telheiras, Lisboa, Projecto de Execução, B.P. Portuguesa, 1991;
- Remodelação do Palácio da Pena, Sintra, Projecto de Execução, I.P.P.C., 1991;
- Cantina do I.S.T., Lisboa, Anteprojecto, U.T.L., 1991;
- Instituto Superior de Arquitectura, Campus Universitário de Lisboa, Projecto de Alterações, U.T.L., 1991;
- Área de Serviço de Pombal, Auto-Estrada do Norte, Projecto de Execução, Petrogal, 1991;
- Área de Serviço de Águas Santas, Auto-Estrada Porto - Amarante, Projecto de Execução, Petrogal, 1991;
- Instituto Superior de Economia e Gestão, Lisboa, Estudo Prévio, U.T.L., 1991;

- Área de Serviço de Santo Tirso, Auto-Estrada Porto - Braga, Projecto de Alterações, Petrogal, 1991;
- Área de Serviço de Oeiras, Auto-Estrada Lisboa - Cascais, Projecto de Alterações, Petrogal, 1991;
- Cantina do I.S.T., Lisboa, Projecto de Execução, U.T.L., 1992;
- Posto de Vendas Clube Futebol Os Belenenses, Lisboa, Projecto de Execução, B.P. Portuguesa, 1992;
- Edifício Atlântica, Luanda, Angola, Estudo Prévio, Inversora, 1992;
- Instituto Superior de Economia e Gestão, Lisboa, Anteprojecto, U.T.L., 1992;
- Edifício Atlântica, Luanda, Angola, Projecto de Licenciamento, Inversora, 1992;
- Edifício Atlântica, Luanda, Angola, Anteprojecto, Inversora, 1992;
- Remodelação e Ampliação da Área de Serviço de Palmela, Auto-Estrada Lisboa - Setúbal, Projecto de Execução, Petrogal, 1992;
- Remodelação e Ampliação da Área de Serviço de Aveiras de Cima, Auto-Estrada do Norte, Projecto de Execução, Petrogal, 1992;
- Área de Serviço de Pombal, Auto-Estrada do Norte, Projecto de Alterações, Petrogal, 1993;
- Área de Serviço de Águas Santas, Auto-Estrada Porto - Amarante, Projecto de Alterações, 1993;
- Centro Comercial do Seixal, Projecto de Execução, Cinclus, 1993;
- Área de Serviço de Ceide, Auto-Estrada Famalicão - Guimarães, Projecto de Execução, Petrogal, 1993;
- Edifício Atlântica, Luanda, Angola, Projecto de Execução, Inversora, 1993;
- Instituto Superior de Economia e Gestão - Módulo 1, Lisboa, Projecto de Execução, U.T.L., 1993;
- Área de Serviço de Aveiras, Auto-Estrada do Norte, Projecto de Alterações, Petrogal, 1993;
- Hotel do Cruzeiro, Angra do Heroísmo, Açores, Projecto de Execução, 1993;
- Estação de Serviço de Alfragide, Via Rápida Lisboa - Amadora, Petrogal, 1993;
- Centro Comercial do Seixal, Projecto de Alterações, Cinclus, 1994;

- Feira Internacional de Lisboa, Estudo Preliminar, Parque Expo´98, 1994.
- Módulo 1 - Alteração às Redes de Águas Residuais, Projecto de Execução, ISEG, 1995;
- Separação das Redes dos Edifícios, Projecto de Execução, FIMA, 1995;
- Separação das Redes dos Edifícios, Projecto de Execução, COLGATE, 1995;
- Rede de Esgotos, Projecto de Execução, Moradia em Janas, 1995;
- Drenagem das Águas Residuais do Edifício da Biblioteca do ISEG, Projecto de Execução, ISEG, 1996;
- Cantina da Faculdade de Ciências de Lisboa, 1996;
- Moradia G.F., Drenagem de Águas Residuais, Projecto de Execução, G. Franchi, 1996;
- Edifício da Biblioteca do ISEG, Projecto de Alteração, ISEG, 1996;
- Edifícios do Cais da Pedra e da Bica do Sapato, em Lisboa, 1997;
- Projecto de Execução das Redes de Água Residuais - Projecto de Alterações, ISEG, 2000;
- Projecto de Execução da Loja Shindler - Instalação de Águas Residuais, PNI, 2000;
- Projecto de Execução do Conjunto Habitacional em Carnaxide - Instalações de Águas Residuais, IMOCOM / PNI, 2000;
- Projecto de Execução - Instalações de Águas Residuais - Telas Finais, PNI, 2001;
- Projecto de Execução do Convento das Inglesinhas - Redes de Água Residuais, ISEG, 2001;
- Projecto de Execução das Instalações de Água e Aquecimento Central do Empreendimento Multi-usos em Santarém, S. LÁZARO, 2001;
- Projecto de Execução dos Escritórios de Carnaxide – Redes de Esgotos, PNI, 2001;
- Projecto de Execução da Instalação de Equipamento de Águas e Esgotos, Palácio Justiça (Alcanena), 2001;
- Recuperação e Ampliação de Edifício da Herdade da Costaterra – Redes de Águas e Esgotos, Projecto de Execução, Costaterra, 2002;

- Projecto de Execução das Instalações de Águas Residuais do Edifício de Comércio e Escritórios em Santarém, S. Lázaro, 2002;
- Projecto da Moradia Sales – Alcácer do Sal – Instalações de Águas e Esgotos, SALES, 2002;
- Projecto de Recuperação e Ampliação do Edifício da Herdade da Costaterra – Redes de Águas e Esgotos, COSTATERRA, 2002;
- Projecto de Execução do Empreendimento em Santarém - Instalação de Água Residuais, S. Lázaro, 2003;
- Projecto de Execução dos Edifícios de Escritórios e Comércio (W-Office) - Instalações de Águas Residuais e Drenagem Freática, S. Lázaro, 2003;
- Projecto de Execução das Instalações de Drenagem do Supermercado o W-Shopping de Santarém, S. Lázaro, 2003;
- Projecto de Execução do Empreendimento Multiusos em Santarém – Instalação de Águas Residuais, S. Lázaro, 2003;
- Instalação da Drenagem de Águas Residuais ao Hotel de Vilamoura Cascatas Resort, DOMUSMOURA, 2003;
- Projecto de Execução de rede de Águas Residuais – Posto de Polícia, ISEG, 2005;
- Instalações de Drenagem de Águas Residuais – SPA – Cascatas Resort, Projecto de Execução, Imocom, 2006;
- Kids Club, Cascatas Resort, Projecto de Execução, Imocom, 2007;
- Instalações de Esgotos do Empreendimento “CONRAD – Palácio Valverde”, Projecto de Licenciamento, Imocom, 2007;
- Redes de Drenagem de Águas Residuais Domésticas e Pluviais do Empreendimento CAIS, Projecto de Licenciamento, RRJ, 2007;
- Definição dos Limites de Qualidade das Águas Residuais dos Centros Comerciais, Sierra Corporate Services, 2007;
- Creche e Jardim de Infância de Vila Nova de Cacela, C.M. Vila Real de Santo António, 2007;
- Ampliação do Complexo de Piscinas Municipais de Vila Real de Santo António, C.M. Vila Real de Santo António, 2007;

- Redes de Drenagem de Águas Residuais Domésticas e Pluviais dos Apartamentos do Empreendimento “CONRAD – Palácio Valverde”, Projecto de Execução, Imocom, 2008;
- Redes de Drenagem de Águas Residuais Domésticas e Pluviais do Hotel do Empreendimento “CONRAD – Palácio Valverde”, Projecto de Execução, IMOCOM, 2008;
- Redes de Drenagem de Águas Residuais Domésticas e Pluviais do Empreendimento “CAIS”, Projecto de Execução, RRJ, 2008;
- Parque das Hortas, VRSA-SGU, 2009;
- Escola Severim de Faria, Projecto de Execução, Parque Escolar, 2009.

3.8.3 - Gás

- Escola Superior de Hotelaria e Turismo do Estoril, Projecto de Execução, I.N.F.T., 1989;
- Área de Serviço de Mangualde, I.P.5, Projecto de Execução, Daniel Lopes Ribeiro, 1990;
- Cantina do I.S.T., Lisboa, Anteprojecto, U.T.L., 1991
- Cantina do I.S.T., Lisboa, Projecto de Execução, U.T.L., 1992;
- Edifício Atlântica, Luanda, Angola, Estudo Prévio, Inversora, 1992;
- Edifício Atlântica, Luanda, Angola, Projecto de Licenciamento, Inversora, 1992;
- Edifício Atlântica, Luanda, Angola, Anteprojecto, Inversora, 1992;
- Edifício Atlântica, Luanda, Angola, Projecto de Execução, Inversora, 1993;
- Hotel do Cruzeiro, Angra do Heroísmo, Açores, Projecto de Execução, 1993;
- Projecto de Execução da Rede de Gás Natural da Cantina, ISEG, 2000;
- Projecto da Moradia Sales – Alcácer do Sal – Gás, SALES, 2002;
- Projecto de Gás do Liceu Sebastião e Silva, Oeiras, Parque Escolar, 2009.
- Projecto de Gás do Liceu Afonso Lopes Vieira, Leiria, Gesbau/FJ4, 2010.

3.8.4 - Eléctricas

- Ampliação da Sede da Região Sul, Barreiro, Estudo Prévio, C.P., 1987;
- Ampliação da Sede da Região Sul, Barreiro, Projecto de Execução, C.P., 1987;
- Edifício na R. D. Estefânia, 52-60, Lisboa, Projecto de Execução, Carlos Pereira Viana, 1988;
- Escola Superior de Hotelaria e Turismo do Estoril, Projecto de Execução, I.N.F.T., 1989;
- Edifício na R. José Rodrigues Miguéis, Lisboa, Projecto de Execução, João Jacinto Tomé, 1989;
- Área de Serviço de Mangualde, I.P.5, Projecto de Execução, Daniel Lopes Ribeiro, 1990;
- Edifício na R. José Rodrigues Miguéis, Lisboa, Projecto de Alterações, Trilito, 1992;
- Hotel do Cruzeiro, Angra do Heroísmo, Açores, Projecto de Licenciamento, José Lima, 1992;
- Hotel do Cruzeiro, Angra do Heroísmo, Açores, Projecto de Execução, José Lima, 1993;
- Projecto de Execução da Loja Shindler - Instalações Eléctricas, PNI, 2000;
- Projecto da Moradia Sales – Alcácer do Sal – Instalações Eléctricas e de Telecomunicações, SALES, 2002.

3.8.5 - Telefónicas

- Ampliação da Sede da Região Sul, Barreiro, Estudo Prévio, C.P., 1987;
- Ampliação da Sede da Região Sul, Barreiro, Projecto de Execução, C.P., 1987;
- Edifício na R. D. Estefânia, 52-60, Lisboa, Projecto de Execução, Carlos Pereira Viana, 1988;
- Escola Superior de Hotelaria e Turismo do Estoril, Projecto de Execução, I.N.F.T., 1989;
- Edifício na Rua José Rodrigues Miguéis, Lisboa, Projecto de Execução, João Jacinto Tomé, 1989;
- Edifício na Rua José Rodrigues Miguéis, Lisboa, Projecto de Alterações, Trilito, 1992;
- Hotel do Cruzeiro, Angra do Heroísmo, Açores, Projecto de Execução, 1993;
- Feira Internacional de Lisboa, Estudo Preliminar, Parque Expo'98, 1994;

- Projecto de Execução da Loja Shindler – Rede de Telecomunicações, PNI, 2000;
- Projecto da Moradia Sales – Alcácer do Sal – Instalações Eléctricas e de Telecomunicações, SALES, 2002.

3.8.6 - Especiais

- Ampliação da Sede da Região Sul, Barreiro, Estudo Prévio, C.P., 1987;
- Ampliação da Sede da Região Sul, Barreiro, Projecto de Execução, C.P., 1987;
- Edifício na R. José Rodrigues Miguéis, Lisboa, Projecto de Execução, João Jacinto Tomé, 1989;
- Escola Superior de Hotelaria e Turismo do Estoril, Projecto de Execução, I.N.F.T., 1989;
- Hotel de Sortelha, Sabugal, Estudo Prévio, Ramiro dos Santos Lopes, 1990;
- Área de Serviço de Mangualde, I.P.5, Estudo Prévio, Daniel Lopes Ribeiro, 1990;
- Hotel do Cruzeiro, Angra do Heroísmo, Açores, Projecto de Execução, José Lima, 1993;
- Feira Internacional de Lisboa, Estudo Preliminar, Parque Expo´98, 1994;
- Projecto de Execução da Loja Shindler – TV/R, PNI, 2000;
- Projecto de Execução da Loja Shindler – Ar Condicionado e Ventilação, PNI, 2000;
- Projecto de Execução da Loja Shindler – Segurança contra Incêndio, PNI, 2000;
- Projecto de Execução do Edifício Infante - Piso 9 - Ar Condicionado e Ventilação, STRAT, 2000;
- Projecto de Execução na Expo Am-Meer (Hannover) Wilhemshavem - Pavilhão dos Açores, Margarida Grácio Nunes, 2000;
- Projecto de Execução da AP4 – Rua Maestro António Taborda 1721, Fernando Sanchez Salvador e Margarida Grácio Nunes, 2001;
- Remodelação Geral das Infra-Estruturas, Projecto de Execução, Instituto do Emprego e Formação Profissional, CFPS, 2002;
- Análise da Gestão do Empreendimento face à Exploração das Infra-estruturas, Dunas Douradas, Nova Sande Projecta, 2002;

- Recuperação, Ampliação de Edifício na Herdade da Costaterra – Infra-Estruturas, Projecto de Execução, Costaterra, 2002;
- Projecto da Moradia Sales – Alcácer do Sal – Estrutura e Betão Armado, SALES, 2002;
- Projecto da Moradia Sales – Alcácer do Sal – Instalações Eléctricas e de Telecomunicações, SALES, 2002;
- Projecto de Recuperação, Ampliação do Edifício na Herdade da Costaterra, Costaterra, 2002;
- Projecto de Remodelação Geral das Infra-Estruturas, Instituto de Emprego e Formação Profissional / C.F.P.Seixal, 2002;
- Projecto da Moradia Sales – Instalações Acústicas, SALES, 2002;
- Projecto da Moradia Sales – Instalações Térmicas, SALES, 2002.

4 – CONCESSÕES DE SISTEMAS DE SANEAMENTO BÁSICO

- Preparação do Processo para a Concessão de Exploração do Sistema de Captação, Tratamento e Distribuição de Água e Sistema de Recolha, Tratamento e Rejeição de Efluentes do Concelho de Mafra, para o Consórcio Gestifer, Waste Management de Portugal, 1994.
- Preparação do Processo para a Concessão dos Serviços de Abastecimento e Distribuição de Água nos Municípios da Região do Planalto Beirão, para o Consórcio Assiconstroi, Ecoserviços e Mid Kent Water, 1996.
- Preparação do Processo para a Concessão de Exploração do Sistema de Captação, Tratamento e Distribuição de Água para Consumo Público e Sistema de Recolha, Tratamento e Rejeição de Efluentes do Concelho de Setúbal, para o Consórcio Assiconstroi, Ecoserviços, FCC Dragados, Seragua e Urbaser, 1997.

5 - CONTROLO E EXPLORAÇÃO DE ESTAÇÕES DE TRATAMENTO

- Manutenção e exploração da ETARI de Ribeira de Moinhos, Sines, D.G.R.N., 1982/1994;
- Acompanhamento, Controlo e Formação nas ETAR de Tavira, Orada em Albufeira, Odeáxere em Lagos, Grândola, Alvalade e Ermidas Aldeia em Santiago do Cacém, Caldas da Rainha, Zambujeira dos Carros e Batalha, D.G.Q.A., 1986/1987;

- Arranque da ETAR de Paderne, C.M. Albufeira, 1987/1988;
- Arranque da 2ª fase da ETAR de Armação de Pêra, C.M. Silves, 1987/1989;
- Controlo analítico da ETAR de Paderne, C.M. Albufeira, 1988;
- Arranque da ETAR de Pinhal do Concelho, C.M. Albufeira, 1988;
- Controlo analítico da ETAR de Guia, C.M. Albufeira, 1988;
- Controlo analítico e condução da ETAR de Olhos de Água, C. M. Albufeira, 1988/1991;
- Controlo analítico e condução da ETAR de Paderne, C.M. Albufeira, 1988/em curso;
- Controlo analítico e condução da ETAR de Guia, C.M. Albufeira, 1988/em curso;
- Controlo analítico e condução da ETAR de Pinhal do Concelho, C.M. Albufeira, 1988/em curso;
- Controlo analítico e condução da ETAR de Orada, C.M. Albufeira, 1988/em curso;
- Controlo analítico e condução da ETAR de Vale Faro, C.M. Albufeira, 1988/em curso;
- Determinação do Custo de Funcionamento das ETAR de Tavira, Orada, Odeáxere, Grândola, Alvalade, Ermidas Aldeia, Caldas da Rainha, Zambujeira dos Carros e Batalha, D.G.Q.A., 1989;
- Realização de um vídeo para formação de operadores de ETAR com base nas ETAR de Bensafrim e Almadena em Lagos, Guia em Albufeira, Armação de Pêra em Silves, Pinhal do Concelho em Albufeira e Caldas da Rainha, D.G.R.N., 1989;
- DEC - Programa de Decisão Estruturada para Controlo de ETAR, D.G.R.N., 1989;
- EST - Base de Dados - Programa para armazenamento e análise de dados relativos a ETAR, D.G.Q.A., 1989;
- Controlo analítico e condução da ETAR de Olhos de Água, C.M. de Albufeira, 1988/1991;
- Condução e Controlo da ETAR da Fiat, Fiat Auto Portuguesa, 1990;
- Arranque da ETAR de Ferreiras, C.M. de Albufeira, 1989/1990;
- Condução e Controlo da ETAR da Fiat, Fiat Auto Portuguesa, 1990;
- Manual de Saneamento Básico, TOMO VI - Exploração de Sistemas, D.G.R.N., 1990-1991;

- Assistência técnica a exploração da ETARI e formação dos operadores da Colep, COLEP - Companhia Portuguesa de Embalagens, Lda., 1990/1994;
- Controlo analítico e condução da ETAR de Ferreiras, C.M. de Albufeira, 1990/em curso;
- Controlo da ETAR da Avicasal, Casal de Abados, Avicasal - Sociedade Avícola, Lda., 1991/1995;
- Controlo da ETAR da Avicasal, Vouzela, Avicasal - Sociedade Avícola, Lda., 1991/1995;
- Controlo da ETA e da ETAR da Área de Serviço em Vilar Formoso, no I.P.5, B.P. Portuguesa, 1991/em curso;
- Controlo da ETA e ETAR da Área de Serviço em Messines, B.P. Portuguesa, 1991/em curso;
- Controlo da ETAR da Área de Serviço em Santarém, na Auto-Estrada do Norte, B.P. Portuguesa, 1992/em curso;
- Controlo da ETAR da Área de Serviço em Condeixa, na E.N.1, Shell Portuguesa, S.A., 1992/em curso;
- Controlo da ETAR da Área de Serviço de Antuã na A.E. do Norte, Shell Portuguesa, S.A., 1993/em curso.
- Curso de formação de 18 operadores de ETAR, Associação de Municípios do Oeste, 1993;
- Controlo analítico e condução da ETAR de Caldas da Rainha, Associação de Municípios do Oeste, 1993;
- Controlo analítico da ETAR de Tornada, Associação de Municípios do Oeste, 1993;
- Controlo analítico e condução da ETAR do Pó, Associação de Municípios do Oeste, 1993;
- Controlo analítico da ETAR da Columbeira, Associação de Municípios do Oeste, 1993;
- Controlo analítico da ETAR da Zambujeira dos Carros, Associação de Municípios do Oeste, 1993;
- Controlo analítico da ETAR de S. Martinho do Porto, Associação de Municípios do Oeste, 1993;
- Controlo analítico da ETAR da Benedita, Associação de Municípios do Oeste, 1993;
- Controlo analítico da ETAR de Cardosas, Associação de Municípios do Oeste, 1993;
- Controlo analítico da ETAR de Santiago-os-Velhos, Associação de Municípios do Oeste, 1993;

- Controlo analítico da ETAR do Carregado, Associação de Municípios do Oeste, 1993;
- Exploração da ETAR do Funchal, Secretaria Regional do Equipamento Social da Região Autónoma da Madeira, 1993/em curso;
- Controlo analítico e assessoria técnica a ETAR de Olhão, C.M. de Olhão, 1993/em curso.
- C. M. de Lagos - Operação e Exploração dos sistemas elevatório e interceptor de Lagos, sistemas elevatórios da Meia-Praia e ETAR de Lagos, em Consórcio com a SITEL;
- C. M. de Câmara de Lobos - Gestão, Operação e Exploração da ETPAR de Câmara de Lobos e emissário submarino, em Consórcio com a SITEL e INDUTORA;
- Marie Elisabeth/Idal - Operação e exploração da ETPARI da fábrica de Peniche, 1993;
- Hersal - Investimentos Turísticos, S.A. - Operação e exploração da estação de tratamento terciário da ETAR de Armação de Pêra, 1993;
- C. M. de Silves/Hersal - Controlo da ETAR de Armação de Pêra, 1993;
- COLGATE PALMOLIVE, S.A. - Controlo da EPTARI da Fábrica de Alverca (1995/1996);
- IOFIL DANONE, S.A. - Controlo da ETAR da Fábrica de Castelo Branco, 1996;
- Instituto de Gestão e Alienação do Património Habitacional do Estado - Operação e exploração da ETAR do Valdeão do Plano Integrado de Almada, 1996;
- Apoio à Exploração da ETAR da Adega de S. Vicente, Ecoatlântico, 2005;
- Apoio à Exploração da ETAR da empresa de Cervejas da Madeira, Ecoatlântico, 2005;
- A.S. Vendas Novas (sentidos Sul e Norte) - Controlo analítico, condução e assistência técnica à ETAR e ETA da REPSOL. S. A., em Vendas Novas, REPSOL, S.A., 2005;
- A.S. Penafiel - Controlo analítico, condução e assistência técnica à ETAR e ETA da REPSOL. S. A., em Penafiel, REPSOL, S.A., 2005;
- ETAR Central de Cervejas - Assessoria técnica à exploração da ETAR, na Unidade Industrial de Vialonga, Central de Cervejas, S.A, Julho 2005-Dezembro 2005;
- PARQUE EXPO 98, S.A. - Prestação de Serviços de Gestão Ambiental do Parque das Nações,

Parque Expo 98, S.A., 2005;

- ETAR de Bragança - Controlo e Assessoria à Operação no Arranque da Ampliação da ETAR de Bragança, SITEL, 2005;
- ETAR do Hotel Espinheiro - Assistência ao Controlo da ETAR do Convento do Espinheiro, Heritage Hotel & SPA, em Évora, Hotel do Espinheiro, 2005;
- ETAR da Roca - Assistência Técnica à Operação e Controlo Analítico da ETAR doméstica da ROCA, em Leiria, Roca Cerâmica e Comercio. S.A., 2007;
- A.S. Viseu (sentidos Sul e Norte) - Controlo analítico, condução e assistência técnica à ETAR e ETA da REPSOL. S. A., em Viseu, REPSOL, S.A., 2007;
- ETARI da DAI - Assistência Técnica à Operação, Manutenção e Controlo Analítico da ETARI da DAI, em Coruche, DAI – Sociedade de Desenvolvimento Agro-Industrial, 2007;
- ETARI da Campotec - Assistência Técnica à Operação, Manutenção e Controlo Analítico da ETARI da Campotec, localizada na zona Industrial de Casalinhos, Campotec – Comercialização e Consultoria de Hortofrutícolas, S.A., 2007-2009;
- ETAR de Pêra – Armação de Pêra - Operação, Manutenção e Controlo Analítico da ETAR de Pêra, em Silves, C.M. Silves, 2007-2008;
- ETAR do Hospital Dr. José Maria Antunes Júnior - Operação, Manutenção e Controlo Analítico da ETAR do Hospital Dr. José Maria Antunes Júnior, em Torres Vedras, Hospital Dr. José Maria Antunes Júnior, 2008-2009;
- ETAL da Resioeste - Operação, Manutenção da ETAL dos Cento de Tratamento de Resíduos do Oeste, no Cadaval, Resioeste, 2008;
- ETAR do Carvalhal e Estação Elevatória Associada, Operação, Manutenção e Conservação da ETAR do Carvalhal e Estação Elevatória Associada, no Carvalhal, SITEL, 2009;
- ETAR de Lagoas e Estações Elevatórias Associadas - Operação, Manutenção e Conservação da ETAR de Lagoas e Estações Elevatórias Associadas, em Lagoas, SITEL, 2009;
- ETAR de Rio Maior - Prestação de Serviços de Exploração, Manutenção e Conservação da ETAR de Rio Maior, em Rio Maior, SITEL, 2009;
- Prestação de Serviços de Operação, Manutenção, Conservação e Controlo Analítico da ETAR 1 – Corpo B dos Armazéns da FCC Logística, na Azambuja, 2010;

- Prestação de Serviços de Operação, Manutenção, Conservação e Controlo Analítico da ETAR 2 – Corpo A dos Armazéns da FCC Logística, na Azambuja, 2010.
- Controlo analítico de efluentes, águas e águas lixiviantes:
 - Monitorização dos Efluentes e Águas da Schering Ploug Farma;
 - Monitorização dos Efluentes e Águas da Sidefarma;
 - Monitorização dos Efluentes e Águas do Corte Fino;
 - Monitorização dos Efluentes e Águas da Sofex;
 - Monitorização dos Efluentes Industriais da Roca;
 - Monitorização dos Efluentes da ETAR de Lixiviados da Raia Pinhal e Piezómetros do Aterro Sanitário;
 - Monitorização dos Efluentes do LIDL;
 - Monitorização das Águas Subterrâneas dos Furos existentes na Herdade da Costaterra;
 - Monitorização dos Efluentes da ETAR de Lixiviados da Tratolixo;
- Monitorização das águas de Consumo das E.S. Cercado e E.S. Condeixa, da Repsol, S.A.

6 – DESCONTAMINAÇÃO DE SOLOS

- Sondagens e Análises Laboratoriais de solo na Fábrica de Tintas DYRUP, S.A.
- Sondagens e pesquisa de contaminantes a partir das amostras de solo e de água subterrânea na Fábrica de Tintas DYRUP, S.A.
- Assessoria na campanha de testes através do método “Soil-gas”, em 42 pontos no solo (“Soil-gas Screening”), para definição da zona de “hot-spot” ou zona crítica de contaminação por orgânicos voláteis, e definição de soluções para a descontaminação, do solo na Fábrica das Tintas DYRUP, S.A.

- Proposta para descontaminação do solo na Área de Serviço da B.P. em Santarém (A.1), na semi-área Nascente – sondagens e testes de permeabilidade no solo, definição da instalação do sistema in-situ “BIOSLURPING”, com extração de fase líquida e tratamento respectivo dos efluentes líquidos e gasosos.
- Proposta para descontaminação do solo na Área de Serviço de Santarém (A.1), na semi-área Poente – sondagens e testes de permeabilidade no solo, definição da instalação do sistema in-situ “BIOVENTING” e tratamento dos gases extraídos.
- Estudo de soluções para descontaminação do solo e do aquífero na área do Quartel do Regimento de Infantaria 14 em Viseu – B.P. Portuguesa, S.A.

7 – MONITORIZAÇÕES AMBIENTAIS

- Plano de Monitorização e Redução do Ruído da A3 – Porto/Valença, Sublanços Cruz/Braga Sul/Braga Oeste/EN201, BRISA, 2004;
- Plano de Monitorização do Ruído na A2 – Almada/Fogueteiro, Brisa, 2003;
- Plano de Monitorização e Redução do Ruído da A2 – Auto-Estrada do Sul – Sublanços Nó da A2-A6/A13/Alcácer do Sal/Grândola Norte/Grândola Sul/Aljustrel/Caia, BRISA, 2005;
- Plano de Monitorização e Redução de Ruído da A6 - Auto-Estrada Marateca/Caia, Brisa, 2005;
- Monitorização Ambiental da Auto-Estrada - A15, Auto-Estradas do Atlântico, 2005/ 2006;
- Monitorização Ambiental da Auto – Estrada - A1 – Auto-Estrada do Norte - Lanço Aveiras de Cima / Santarém, BRISA, 2006, 2007, 2008 e 2009 (em curso);
- Monitorização Ambiental da Auto – Estrada - A5 - Auto-Estrada da Costa do Estoril - Lanço Carcavelos / Cascais, BRISA, 2006, 2007, 2008 e 2009 (em curso);
- Monitorização Ambiental da Auto – Estrada - A2 - Lanço Fogueteiro / Coia, BRISA, 2007/ 2008 e 2009 (em curso);
- Monitorização Ambiental da Auto – Estrada - A1 - Lanço Feira / Nó de Carvalhos, BRISA, 2007/ 2008 e 2009 (em curso);
- Monitorização Ambiental da Auto – Estrada - A1 – Lanço Condeixa / Coimbra , BRISA, 2009/ 2010 (em curso);

- Prestação de Serviços de Gestão Ambiental do Parque das Nações (em curso).
- Monitorização Ambiental da Auto-Estrada - A15, Auto-Estradas do Atlântico, 2005/ 2006;
- Monitorização Ambiental da Auto – Estrada - A1 – Auto-Estrada do Norte - Lanço Aveiras de Cima / Santarém, BRISA, 2006, 2007, 2008 e 2009 (em curso);
- Monitorização Ambiental da Auto – Estrada - A5 - Auto-Estrada da Costa do Estoril - Lanço Carcavelos / Cascais, BRISA, 2006, 2007, 2008 e 2009 (em curso);
- Monitorização Ambiental da Auto – Estrada - A2 - Lanço Fogueteiro / Coina, BRISA, 2007/2008 e 2009 (em curso);
- Monitorização Ambiental da Auto – Estrada - A1 - Lanço Feira / Nó de Carvalhos, BRISA, 2007/ 2008 e 2009 (em curso);
- Monitorização Ambiental da Auto – Estrada - A1 – Lanço Condeixa / Coimbra, BRISA, 2009/ 2010 (em curso);
- Prestação de Serviços de Gestão Ambiental do Parque das Nações, em curso.

8 - PREPARAÇÃO DE CONCURSOS

8.1 - ABASTECIMENTO DE ÁGUA

- Área de Serviço de Oeiras, Auto-Estrada Lisboa - Cascais, Petrogal 1991;
- Área de Serviço de Santo Tirso, Auto-Estrada Porto - Braga, Petrogal 1991;
- Bairro Social da Camacha, Madeira, I.H.M., 1991;
- Área de Serviço de Pombal, Auto-Estrada do Norte, Petrogal 1991;
- Área de Serviço de Águas Santas, Auto-Estrada Porto - Amarante, Petrogal 1991;
- Remodelação e Ampliação da Área e Serviço de Palmela, Auto-Estrada Lisboa-Setúbal, Petrogal 1992;
- Remodelação e Ampliação da Área de serviço de Aveiras de Cima, Auto-Estrada do Norte, Petrogal 1992;
- Área de Serviço de Ceide, Auto-Estrada Famalicão - Guimarães, Petrogal, 1993.

- Concessão dos Serviços de Abastecimento e Distribuição de Água dos Municípios de Carregal do Sal, Mortágua, Santa Comadão, Tábua e Tondela, Associação de Municípios de Planalto Beirão, 1996;
- Concurso Público Internacional para adjudicação do projecto de execução do Reservatório da Mosgueira e das Conduitas Adutoras de Ligação aos Reservatórios de Brejos e Roja - Pé, Câmara Municipal de Albufeira, 1997.

8.2 - DRENAGEM DE ÁGUAS RESIDUAIS

- Área de Serviço de Oeiras, Auto-Estrada Lisboa - Cascais, Petrogal 1991;
- Área de Serviço de Santo Tirso, Auto-Estrada Porto - Braga, Petrogal 1991;
- Bairro Social da Camacha, Madeira, I.H.M., 1991;
- Área de Serviço de Pombal, Auto-Estrada do Norte, Petrogal 1991;
- Área de Serviço de Águas Santas, Auto-Estrada Porto - Amarante, Petrogal 1991;
- Remodelação e Ampliação da Área de Serviço de Palmela, Auto-Estrada Lisboa - Setúbal, Petrogal 1992;
- Remodelação e Ampliação da Área de serviço de Aveiras de Cima, Auto-Estrada do Norte, Petrogal 1992;
- Área de Serviço de Ceide, Auto-Estrada Famalicão - Guimarães, Petrogal, 1993.
- Projecto do Sistema de Intercepção de Ferreiras, Câmara Municipal de Albufeira, 1996;
- Projecto do Sistema de Intercepção de de Patã de Baixo, Câmara Municipal de Albufeira, 1996;
- Projecto de Intercepção da Zona Central de Albufeira, Câmara Municipal de Albufeira, Câmara Municipal de Albufeira, 1996;
- Empreitada de Construção dos Emissários de Delgada, C. M. de Bombarral, 1996;
- Empreitada de Construção dos Emissários do Carvalhal, C. M. de Bombarral, 1996;
- Empreitada da Rede de Drenagem da Branqueira e Balaia, Câmara Municipal de Albufeira, 1996;
- Empreitada da Rede de Drenagem de Cortesões, Câmara Municipal de Albufeira, 1996;

- Empreitada da Rede de Drenagem de Brejos, Câmara Municipal de Albufeira, 1996;
- Empreitada do Sistema de Intercepção do Purgatório, Câmara Municipal de Albufeira.

8.3 - ESTAÇÕES DE TRATAMENTO DE ÁGUA

- Área de Serviço de Santo Tirso, Auto-Estrada Porto - Braga, Petrogal 1991;
- Área de Serviço de Águas Santas, Auto-Estrada Porto - Amarante, Petrogal 1991;
- Bairro Social da Camacha, Madeira, I.H.M., 1991;
- Área de Serviço de Pombal, Auto-Estrada do Norte, Petrogal 1991;
- Área de Serviço de Águas Santas, Auto-Estrada Porto - Amarante, Petrogal 1991;
- Remodelação e Ampliação da Área de Serviço de Palmela, Auto-Estrada Lisboa- Setúbal, Petrogal 1992;
- Remodelação e Ampliação da Área de serviço de Aveiras de Cima, Auto-Estrada do Norte, Petrogal 1992;
- Remodelação e Ampliação da Área de Serviço de Aveiras de Cima, Auto-Estrada do Norte, Petrogal, 1992;
- Área de serviço de Ceide, Auto-Estrada Famalicão - Guimarães, Petrogal 1993.

8.4 - ESTAÇÕES DE TRATAMENTO DE ÁGUAS RESIDUAIS

- Área de Serviço de Santo-Tirso, Auto-Estrada Porto-Braga, Projecto de Execução, Petrogal, 1991;
- Bairro Social da Camacha, Madeira, I.H.M., 1991;
- Área de Serviço de Pombal, Auto-Estrada do Norte, Petrogal, 1991;
- Área de Serviço de Águas Santas, Auto-Estrada Porto - Amarante, Petrogal, 1991;
- Remodelação e Ampliação da Área de Serviço de Palmela, Auto-Estrada Lisboa - Setúbal, 1992;
- Porto Covo, C. M. de Sines, 1992;
- Pinhal do Concelho, Albufeira, Remodelação e Ampliação, C.M. de Albufeira, 1992;

- Bairro Social da Camacha, Madeira, I.H.M., 1992;
- Área de Serviço de Ceide, Auto-Estrada Famalicão - Guimarães, Petrogal, 1993.
- Estação de Tratamento de Águas Residuais de Paderne/Barlavento Algarvio, Câmara Municipal de Albufeira, 1995.

8.5 - OUTROS

- Fornecimento e Instalação de Barreiras Acústicas - A9 - Crel, BRISA, 1995.

9 - ACOMPANHAMENTO DE OBRAS

9.1 - ASSISTÊNCIA TÉCNICA

No âmbito da assistência técnica aos projectos de execução, e sempre que para tal foi solicitada, a ECOSERVIÇOS efectuou o acompanhamento das obras correspondentes aos projectos da sua autoria até à data executados.

9.2 - FISCALIZAÇÃO

- Empreitada de Construção da ETAR do Valdeão, Plano Integrado de Almada, I.G.A.P.H.E., 1991;
- Empreitada de Construção da ETAR do Matadouro de Vouzela, AVICASAL, 1992;
- Empreitada de Construção da ETAR do Matadouro de Casal de Abados, AVICASAL, 1992;
- Empreitada de Remodelação das Redes de Drenagem das Instalações Industriais do Sobralinho, COLGATE-PALMOLIVE, 1994;
- Empreitada de Remodelação das Redes de Drenagem das Instalações Industriais de Stª Iria de Azóia, FIMA, 1995;
- Empreitada de Remodelação das Redes de Drenagem das Instalações Industriais de Stª Iria de

Azóia, IGLO, 1995;

- Empreitada de Construção da EPTARI das Instalações Industriais do Sobralinho, COLGATE - PALMOLIVE, 1995;
- Empreitada de Construção da ETEI das Instalações Industriais de Castelo Branco, IOFIL - DANONE, 1995;
- Empreitada de Construção do Emissário de Águas Residuais Industriais das Instalações Industriais de Castelo Branco, IOFIL - DANONE, 1995;
- Empreitada de Construção da EPTARI das Instalações Industriais de Santa Iria da Azóia, FIMA, 1996;
- Empreitada de Construção da EPTARI das Instalações Industriais de Santa Iria da Azóia, IGLO, 1996;
- Empreitada de Remodelação das Redes de Drenagem da ETARI das Instalações Industriais de Sacavém, TINTAS DYRUP, 1997;
- Empreitada de Construção da ETARI das Instalações Industriais de Sacavém, TINTAS DYRUP, 1997;
- Empreitada de Demolição da Fervedoria e Remoção de Solos Contaminados das Instalações Industriais de Sacavém, TINTAS DYRUP, 1997;
- Empreitada de Construção da Nova ETAR Biológica das Instalações Industriais da Azambuja, OPEL PORTUGAL, S.A., 1998;
- Empreitada de Construção da ETAR da Área de Serviço da B.P., Mealhada, 1998;
- Empreitada de Construção do Aterro para "Landfarming" de Solos Contaminados das Instalações Industriais de Sacavém, TINTAS DYRUP, 1998;
- Empreitada de Construção do Aterro Sanitário do Nordeste, Câmara Municipal do Nordeste, 1999;
- Empreitada de Construção do Aterro Sanitário de Vila do Porto, Câmara Municipal de Vila do Porto, S^{ta} Maria, 1999;
- Assessoria Técnica ao Aterro Sanitário da Associação de Municípios da Raia Pinhal, Associação de Municípios da Raia Pinhal, 1999;
- Assessoria Técnica e Fiscalização à construção da ETAR de St. Maria do Bouro, C.M. Amares, 2001;

- Acessória Técnica e Fiscalização da Construção da ETAR da Companhia de Electricidade de Macau, C.E.M. Macau, 2002;
- ETARI das Instalações Industriais da Azambuja – 2ª Fase, SAPROPOR/AVIPRONGO, S.A., 2002.
- Acompanhamento Técnico dos Furos de Pesquisa de Água do Loteamento da CostaTerra, CostaTerra, 2004;
- Acompanhamento Técnico da realização dos Furos de Captação de Água do Empreendimento CostaTerra, CostaTerra, Melides, 2006;
- Acompanhamento Técnico da Recepção Definitiva da ETAR de St.ª Maria do Bouro, C M. Amares, 2007-2008.

9.3 - CONSTRUÇÃO

- ETARI das Instalações Industriais da Malveira, Ceras Johnson de Portugal, 1986;
- ETARI das Instalações Industriais de Peniche, Marie Elisabeth, 1992;
- ETARI das Instalações Industriais da Azambuja, SAPROPOR/AVIPRONGO, S.A., 1999;
- Ampliação da ETARI das Instalações Industriais da AVIPRONGO, na Azambuja, 2002;
- Remodelação/Ampliação da ETARI das Instalações Industriais da IDAL, em Peniche, 2002.